Con il patrocinio di

COMUNE DI FIRENZE

ANACI

Associazione Nazionale Amministratori Condominiali e Immobiliari
Regione Toscana

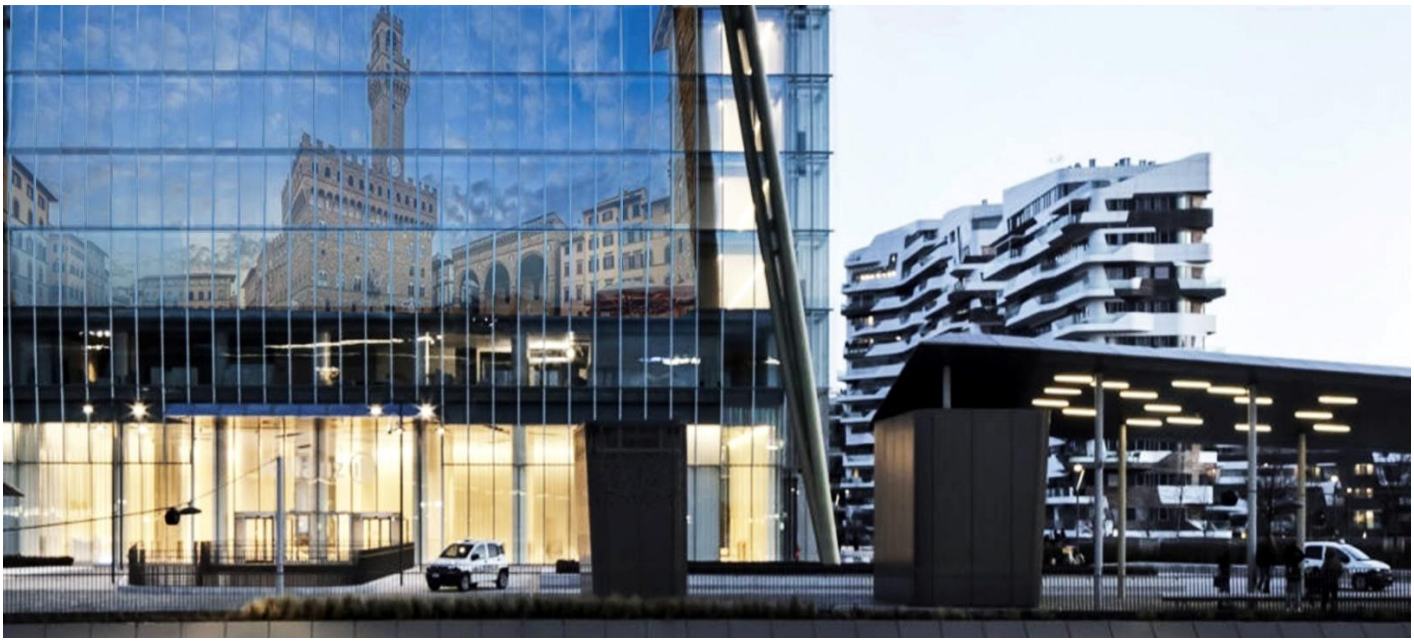

"Dalla communio al condominio, dalla civitas alla città, dall'amministratore privato a quello pubblico: sinergie ineludibili nel tempo"

Convegno Regionale

Palazzo Vecchio

Salone dei Cinquecento

Piazza della Signoria
Firenze

Venerdì 13 dicembre 2019 ore 8.30

1970 25 anni Insieme dal 1994 1974

Con il patrocinio di

COMUNE DI FIRENZE

ANACI

Presentazione del convegno

"Dalla communio al condominio, dalla civitas alla città, dall'amministratore privato a quello pubblico: sinergie ineludibili nel tempo"

Un incontro unico che farà parte della nostra storia!

Una storia che inizia nel 1970, in seguito al boom economico, in quanto colleghi "pionieri illuminati" ravvidero nell'associazionismo lo strumento per la tutela della nostra categoria, che ha determinato in seguito la nascita di una reale e rispettata professione, con caratteristiche multidisciplinari, che in nessuna altra professione, anche a livello ordinistico, trova riscontro.

Ebbene, non penso che tutti noi si possa condividere, con la stessa intensità, la passione per la nostra professione, ma la dedizione con cui nel quotidiano operiamo professionalmente, non solo giova al nostro studio, ma anche agli interessi dell'intera collettività, principio fondamentale presente anche nella nostra Costituzione.

Ormai la norma non trascura più l'interazione tra interesse pubblico e interesse privato, la sinergia che deve esistere fra Amministratori Pubblici e Amministratori Privati non è più eludibile.

Da queste premesse è nata una costruttiva collaborazione tra istituzioni locali toscane e la nostra associazione, che ha portato a questo incontro nella splendida cornice di Palazzo Vecchio, con l'augurio che sia l'inizio di una fattiva e auspicabile sinergia.

Gli argomenti da trattare sono molti e tutti importanti, come si può facilmente constatare dall'elenco dei relatori, corposo e di grande qualità.

La manifestazione si concluderà con l'intervento dei giovani amministratori toscani, che festeggeranno il venticinquesimo anno dalla fondazione di ANACI, nata dalla fusione di due storiche associazioni di amministratori quali ANAI e AIACI.

Un benvenuto a tutti.

Firenze, 23 novembre 2019

Presidente Regionale

Silvia Burchielli

Con il patrocinio di

COMUNE DI FIRENZE

ANACI

Programma

8.00 registrazione dei partecipanti.

ore 8.45

Saluto delle Autorità

Silvia Burchielli

Presidente Regionale ANACI Toscana

Dario Nardella

Sindaco della Città di Firenze

Francesco Burrelli

Presidente Nazionale ANACI

Sessione Giuridica

"Evoluzione dell'orientamento processuale a carico dell'Amministratore di Condominio"

Moderatore

Luca Santarelli

Avvocato e Coordinatore del Centro Studi ANACI Firenze

intervengono

Giulio Benedetti

Sostituto Procuratore Generale della Corte di Appello di Milano

Gian Andrea Chiesi

Magistrato addetto all'Ufficio del Massimario della Corte di Cassazione

David Ermini

Vicepresidente della Consiglio Superiore della Magistratura

Giacomo Rota

Giudice del Tribunale di Milano

Con il patrocinio di

COMUNE DI FIRENZE

ANACI

Sessione Sviluppo Economico

"Le inderogabili sinergie fra Amministrazione privata e Amministrazione pubblica per la riqualificazione del tessuto urbano nel contesto dell'Europa"

Moderatore

Saverio Fossati

Giornalista del Sole 24 Ore

Intervengono

Francesco Burrelli

Presidente Nazionale ANACI

Alessandro Ghinelli

Sindaco della città di Arezzo e Coordinatore Città Medie ANCI

Federico Gianassi

Assessore al Bilancio e Attività Produttive del Comune di Firenze

Raffaella Florio

Capo Dipartimento Pianificazione Strategica ANCI

Luca Salvetti

Sindaco della città di Livorno

Presidente CEAB

Confederazione Europea degli Amministratori di Beni

Sessione Consumatori

"Il nuovo regolamento ARERA n.311/2019 sulle morosità nel servizio idrico: l'Amministratore condominiale ANACI tra interessi pubblici e privati"

Moderatore

Silvia Burchielli

Presidente Regionale ANACI Toscana

Intervengono

Claudio Belli

Avvocato e componente del Centro Studi Nazionale ANACI

Eugenio Giani

Presidente del Consiglio Regione Toscana

Andrea Pelacchi

Funzionario Autorità Idrica Toscana

Marco Vignola

Responsabile Energia Unione Nazionale Consumatori

25 anni Insieme dal 1994

1970 1974

Con il patrocinio di

COMUNE DI FIRENZE

ANACI

Sessione Fiscale

"L'importanza del processo professionale dell'amministratore nel settore fiscale: dalle competenze di sostituto di imposta del condominio a sostituto di imposta dell'appaltatore"

Moderatore

Giuseppe Merello

Tesoriere Nazionale ANACI

Intervengono

Michele Barbarossa

Commercialista e Consulente fiscale ANACI Toscana

Antonio Pazonzi

Presidente del Collegio Nazionale dei Revisori dei Conti ANACI

Funzionario dell'Agenzia delle Entrate

Funzionario della Guardia di Finanza

Sessione Conclusiva

"Apertura del venticinquennale ANACI: I Presidenti si confrontano"

Franco Folli

Presidente Nazionale Onorario ANACI, ex Presidente Nazionale ANAI

Pietro Membri

Presidente Nazionale Onorario ANACI, ex Presidente Nazionale ANACI

Francesco Burrelli

Presidente Nazionale ANACI

I giovani della Toscana insieme al Coordinatore Nazionale Federica De Santi premiano i Soci Fondatori e l'ex Presidente Regionale ANAI Piero Pecciarini

Coordina gli interventi Simona Garofalo

Tesoriere ANACI Toscana

Ore 13.45

chiusura dei lavori

Segreteria organizzativa evento:

evento.13.12.2019.anacitoscana@gmail.com

25 anni Insieme dal 1994

1970 1974