In attesa di giudizio

L'ARRETRATO NEI DISTRETTI

I procedimenti penali pendenti presso le Corti d'appello, i tribunali e le procure presso i tribunali

Corte d'Appello
Tribunale
Procura

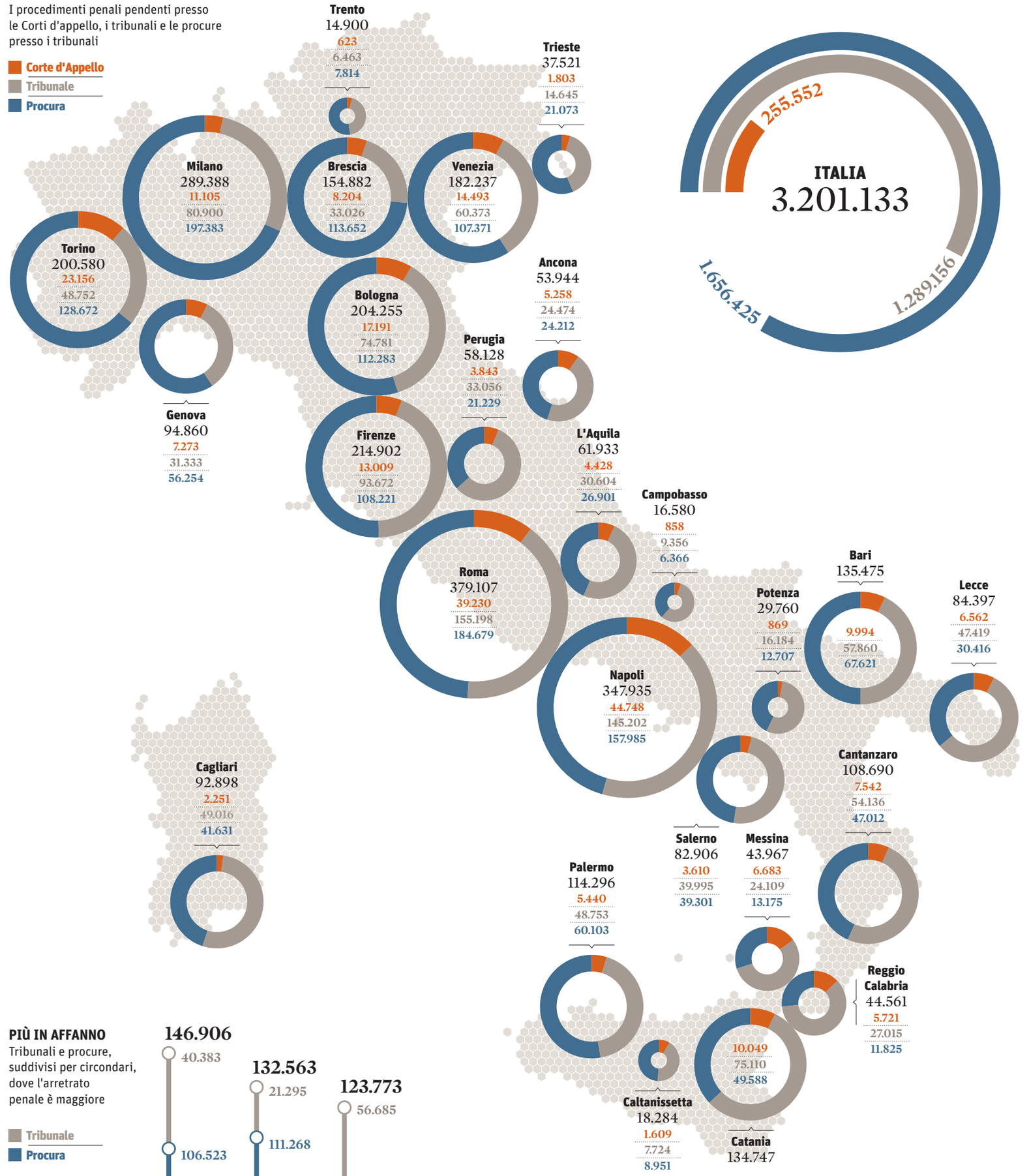

PIÙ IN AFFANNO

Tribunali e procure, suddivisi per circondari, dove l'arretrato penale è maggiore

Tribunale
Procura

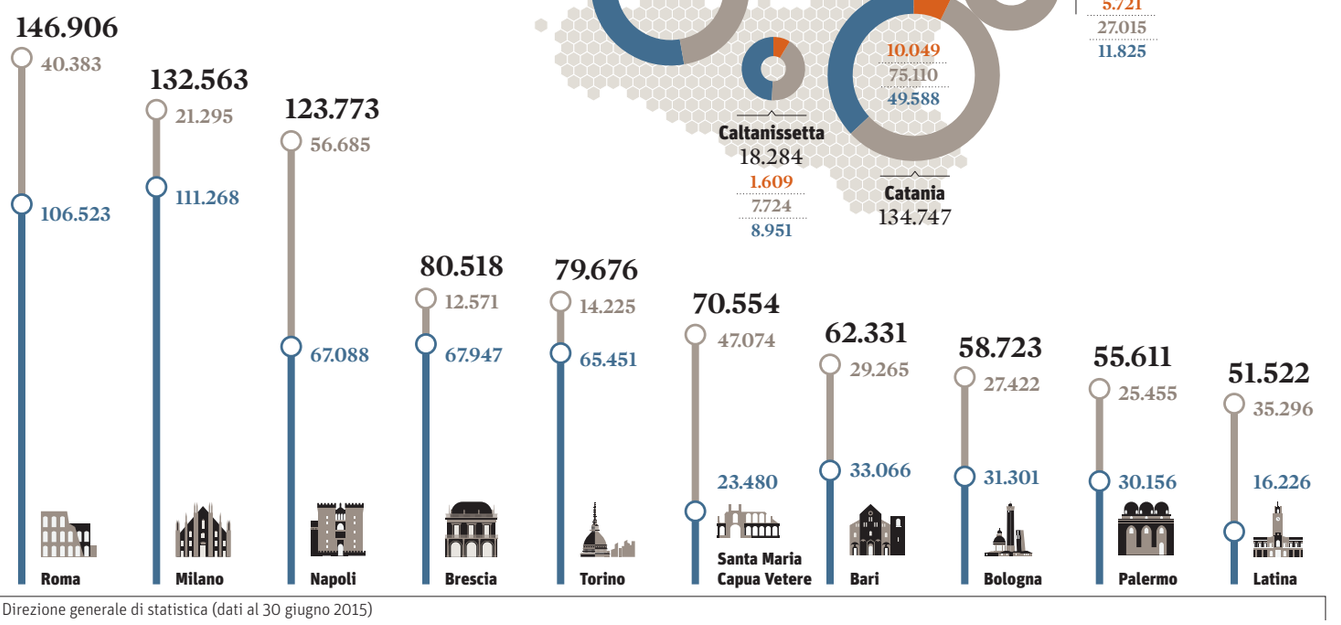

Fonte: ministero della Giustizia - Direzione generale di statistica (dati al 30 giugno 2015)