



Coordinamento Generale Statistico attuariale

DC Entrate

DC Sistemi informativi e tecnologici

Osservatorio sul Precariato

Dati sui nuovi rapporti di lavoro

REPORT MENSILE

GENNAIO - AGOSTO 2017

Con l'aggiornamento del report di marzo 2017 è stato realizzato il consolidamento della base dati per l'intero periodo 2014-2016. Ciò ha determinato delle variazioni con riferimento in particolare alle attivazioni a tempo indeterminato e alle cessazioni a tempo determinato.

Osservatorio sul Precariato

INDICE

Tab. 1 – RAPPORTI DI LAVORO: ATTIVAZIONI E TRASFORMAZIONI NEI MESI DI GENNAIO - AGOSTO DEGLI ANNI 2015, 2016 e 2017

Tab. 1a – RAPPORTI DI LAVORO: ATTIVAZIONI E TRASFORMAZIONI PER MESE - ANNI 2015, 2016 e 2017

Tab. 1b – VARIAZIONI CONTRATTUALI DI RAPPORTI DI LAVORO ESISTENTI PER MESE - ANNI 2015, 2016 e 2017

Tab. 2 - CESSAZIONI NEI MESI DI GENNAIO - AGOSTO DEGLI ANNI 2015, 2016 e 2017

Tab. 2a - CESSAZIONI PER MESE - ANNI 2015, 2016 e 2017

Tab. 3 - VARIAZIONE NETTA DEI RAPPORTI DI LAVORO IN ESSERE NEI MESI DI GENNAIO - AGOSTO DEGLI ANNI 2015, 2016 e 2017

Tab. 3a - VARIAZIONE NETTA PER MESE - ANNI 2015, 2016 e 2017

Tab. 4a - NUOVI RAPPORTI DI LAVORO ATTIVATI NEI MESI DI GENNAIO - AGOSTO DEGLI ANNI 2015, 2016 e 2017 PER MACRO REGIONE DI LAVORO

Tab. 4b - NUOVI RAPPORTI DI LAVORO ATTIVATI NEI MESI DI GENNAIO - AGOSTO DEGLI ANNI 2015, 2016 e 2017 PER REGIONE DI LAVORO

Tab. 4c – VARIAZIONI CONTRATTUALI DI RAPPORTI DI LAVORO ESISTENTI NEI MESI DI GENNAIO - AGOSTO DEGLI ANNI 2015, 2016 E 2017 PER MACRO REGIONE DI LAVORO

Tab. 4d – VARIAZIONI CONTRATTUALI DI RAPPORTI DI LAVORO ESISTENTI NEI MESI DI GENNAIO - AGOSTO DEGLI ANNI 2015, 2016 E 2017 PER REGIONE DI LAVORO

Tab. 5a - CESSAZIONI NEI MESI DI GENNAIO - AGOSTO DEGLI ANNI 2015, 2016 e 2017 PER MACRO REGIONE DI LAVORO

Tab. 5b - CESSAZIONI NEI MESI DI GENNAIO - AGOSTO DEGLI ANNI 2015, 2016 e 2017 PER REGIONE DI LAVORO

Tab. 6 - CESSAZIONI NEI MESI DI GENNAIO - AGOSTO DEGLI ANNI 2015, 2016 e 2017 PER TIPOLOGIA

TAB. 6a – CESSAZIONI DEI CONTRATTI A TEMPO INDETERMINATO PER MESE, DIMENSIONE AZIENDALE E TIPOLOGIA - ANNO 2015

TAB. 6b – CESSAZIONI DEI CONTRATTI A TEMPO INDETERMINATO PER MESE, DIMENSIONE AZIENDALE E TIPOLOGIA - ANNO 2016

TAB. 6c – CESSAZIONI DEI CONTRATTI A TEMPO INDETERMINATO PER MESE, DIMENSIONE AZIENDALE E TIPOLOGIA - ANNO 2017

Tab. 7 - NUOVI RAPPORTI DI LAVORO ATTIVATI NEI MESI DI GENNAIO - AGOSTO DEGLI ANNI 2015, 2016 e 2017 PER QUALIFICA PROFESSIONALE

Tab. 8 - NUOVI RAPPORTI DI LAVORO ATTIVATI NEI MESI DI GENNAIO - AGOSTO DEGLI ANNI 2015, 2016 e 2017 PER TIPOLOGIA ORARIA

Tab. 9 - NUOVI RAPPORTI DI LAVORO ATTIVATI NEI MESI DI GENNAIO - AGOSTO DEGLI ANNI 2015, 2016 E 2017 PER GENERE E CLASSE DI ETA'

Tab. 10 - NUOVI RAPPORTI DI LAVORO ATTIVATI NEI MESI DI GENNAIO - AGOSTO DEGLI ANNI 2015, 2016 E 2017 PER SETTORE DI ATTIVITA' ECONOMICA (NACE Rev.2)

Tab. 11 - RETRIBUZIONE MEDIA TEORICA LORDA MENSILE DEI RAPPORTI DI LAVORO ATTIVATI NEI MESI DI GENNAIO - AGOSTO DEGLI ANNI 2015, 2016 e 2017

TAB. 12 - NUOVI RAPPORTI DI LAVORO ATTIVATI NEI MESI DI GENNAIO - AGOSTO DEGLI ANNI 2015, 2016 e 2017 PER CLASSE DI RETRIBUZIONE MEDIA TEORICA LORDA MENSILE

TAB. 13 – DISTRIBUZIONE PERCENTUALE DEI NUOVI RAPPORTI DI LAVORO ATTIVATI NEI MESI DI GENNAIO - AGOSTO DEGLI ANNI 2015, 2016 e 2017 PER CLASSE DI RETRIBUZIONE MEDIA TEORICA LORDA MENSILE

TAB. 14 – RAPPORTI DI LAVORO INSTAURATI CON LA FRUIZIONE DELL'INCENTIVO "OCCUPAZIONE GIOVANI" DECRETO DIRETTORIALE MLPS 394/2016

TAB. 15 – RAPPORTI DI LAVORO INSTAURATI CON LA FRUIZIONE DELL'INCENTIVO "OCCUPAZIONE SUD" DECRETO DIRETTORIALE MLPS 367/2016

TAB. 16 - NUOVI RAPPORTI DI LAVORO A CHIAMATA O INTERMITTENTI ATTIVATI NEI MESI DI GENNAIO - AGOSTO DEGLI ANNI 2015, 2016 E 2017 PER SETTORE DI ATTIVITA' ECONOMICA (NACE Rev.2)

TAB. 16a - NUOVI RAPPORTI DI LAVORO A CHIAMATA O INTERMITTENTI ATTIVATI PER MESE - ANNI 2015, 2016 E 2017

TAB. 17 - CESSAZIONI DI RAPPORTI DI LAVORO A CHIAMATA O INTERMITTENTI CESSATI NEI MESI DI GENNAIO - AGOSTO DEGLI ANNI 2015, 2016 E 2017 PER SETTORE DI ATTIVITA' ECONOMICA (NACE Rev.2)

TAB. 17a - CESSAZIONI DI RAPPORTI DI LAVORO A CHIAMATA O INTERMITTENTI CESSATI PER MESE - ANNI 2015, 2016 E 2017

Graf. 1 - PERCENTUALE DEI NUOVI RAPPORTI DI LAVORO ATTIVATI/VARIATI A TEMPO INDETERMINATO SUL TOTALE DEI RAPPORTI ATTIVATI/VARIATI NEI MESI DI GENNAIO - AGOSTO DEGLI ANNI 2015, 2016 e 2017

GRAF. 2 - PERCENTUALE DEI NUOVI RAPPORTI DI LAVORO ATTIVATI/VARIATI A TEMPO INDETERMINATO SUL TOTALE DEI RAPPORTI DI LAVORO ATTIVATI/VARIATI NELL'ULTIMO BIENNIO SU BASE MENSILE

GRAF.3 - PERCENTUALE DEI NUOVI RAPPORTI DI LAVORO ATTIVATI/VARIATI A TEMPO INDETERMINATO SUL TOTALE DEI RAPPORTI ATTIVATI/VARIATI NEL PERIODO GENNAIO - AGOSTO DEGLI ANNI 2016 e 2017 PER CLASSE DI ETA'

GRAF.4 - PERCENTUALE DEI NUOVI RAPPORTI DI LAVORO ATTIVATI/VARIATI A TEMPO INDETERMINATO SUL TOTALE DEI RAPPORTI ATTIVATI/VARIATI NEL PERIODO GENNAIO - AGOSTO DEGLI ANNI 2016 e 2017 PER MACRO REGIONE DI LAVORO

GRAF.5 - PERCENTUALE DEI NUOVI RAPPORTI DI LAVORO ATTIVATI/VARIATI A TEMPO INDETERMINATO SUL TOTALE DEI RAPPORTI ATTIVATI/VARIATI NEL PERIODO GENNAIO - AGOSTO DEGLI ANNI 2016 e 2017 PER GENERE

GRAF.6 - PERCENTUALE DEI NUOVI RAPPORTI DI LAVORO ATTIVATI/VARIATI A TEMPO INDETERMINATO SUL TOTALE DEI RAPPORTI ATTIVATI/VARIATI NEL PERIODO GENNAIO - AGOSTO DEGLI ANNI 2016 e 2017 PER SETTORE DI ATTIVITA' ECONOMICA

GRAF.7 - PERCENTUALE DEI NUOVI RAPPORTI DI LAVORO ATTIVATI/VARIATI A TEMPO INDETERMINATO SUL TOTALE DEI RAPPORTI ATTIVATI/VARIATI NEL PERIODO GENNAIO - AGOSTO DEGLI ANNI 2016 e 2017 PER QUALIFICA PROFESSIONALE

GRAF.8 - PERCENTUALE DEI NUOVI RAPPORTI DI LAVORO ATTIVATI/VARIATI A TEMPO INDETERMINATO SUL TOTALE DEI RAPPORTI ATTIVATI/VARIATI NEL PERIODO GENNAIO - AGOSTO DEGLI ANNI 2016 e 2017 PER TIPOLOGIA ORARIA

GRAF.9 - VARIAZIONE TENDENZIALE DEI RAPPORTI DI LAVORO PER TIPO CONTRATTO

Guida alla lettura dei dati dell'Osservatorio sul Precariato

LAVORO SUBORDINATO

Il campo di osservazione è riferito ai lavoratori dipendenti del settore privato, esclusi i lavoratori domestici e gli operai agricoli. Per quanto riguarda la Pubblica Amministrazione sono presi in considerazione esclusivamente i lavoratori degli Enti pubblici economici*. Tra i lavoratori dipendenti inclusi nel collettivo osservato rientrano sia i lavoratori somministrati sia i lavoratori a chiamata (c.d. intermittenti).

Oggetto di rilevazione sono i flussi, vale a dire i movimenti dei rapporti di lavoro – assunzioni, cessazioni, trasformazioni – che intervengono nel periodo di riferimento. La contabilità dei flussi non coincide con quella dei lavoratori perché il medesimo lavoratore può risultare, nello stesso periodo di tempo, coinvolto in una pluralità di movimenti**.

L'intervallo di tempo considerato intercorre tra gennaio e l'ultimo mese delle dichiarazioni UNIAMENS disponibili. I nuovi rapporti di lavoro sono distinti in assunzioni a tempo indeterminato, assunzioni a termine, assunzioni in apprendistato e assunzioni stagionali; analoga distinzione è proposta per i rapporti di lavoro conclusi (cessazioni). Separatamente si dà conto anche delle variazioni contrattuali di rapporti di lavoro esistenti, distinte in trasformazioni a tempo indeterminato di rapporti di lavoro a termine o stagionali e di contratti di apprendistato***. A parte sono riportati i dati relativi ai rapporti di lavoro (sia nuovi che trasformati) che hanno consentito al datore di lavoro la fruizione dell'esonero contributivo previsto dalla Legge 208 del 2015.

I dati ricavati dalle dichiarazioni UNIAMENS differiscono da quelli pubblicati dal Ministero del lavoro, tratti dalle Comunicazioni Obbligatorie, essenzialmente per il diverso campo di osservazione: in particolare questi ultimi includono tutti i rapporti di lavoro dipendente e parasubordinato ma escludono le missioni dei rapporti di lavoro in somministrazione.

Mentre i dati amministrativi sia di fonte UNIAMENS che di fonte Comunicazioni Obbligatorie contabilizzano eventi e quindi sono direttamente finalizzati a statistiche sui flussi, i dati Istat della rilevazione sulle forze di lavoro, basati su un'indagine campionaria continua condotta mediante interviste alle famiglie, sono dati di stock e hanno come obiettivo primario la stima della dimensione e delle caratteristiche dei principali aggregati dell'offerta di lavoro: occupati, disoccupati e inattivi (<http://www.istat.it/it/archivio/167286>). La rilevazione Istat sulle forze lavoro considera quindi l'occupazione nel suo complesso, includendo tutte le tipologie di occupati, non solo dipendenti ma anche indipendenti.

AGGIORNAMENTO DEI DATI

La natura tipicamente amministrativa delle fonti informative utilizzate per la predisposizione dell'Osservatorio comporta un aggiornamento continuo dei dati, anche pregressi, dovuto a ritardi nella trasmissione delle denunce contributive, rettifiche di quelle già trasmesse, miglioramenti delle procedure informatiche che supportano lo svolgimento delle attività istituzionali e l'elaborazione delle informazioni. Questo può dare luogo a rettifiche dei dati contenuti in precedenti pubblicazioni.

A partire dall'aggiornamento di giugno 2015, il campo di osservazione del lavoro subordinato è riferito esclusivamente ai lavoratori dipendenti del settore privato (esclusi i lavoratori domestici e gli operai agricoli) e degli Enti pubblici economici. Pertanto, dal report di giugno 2015, i dati non sono comparabili con quelli pubblicati nei report dei mesi precedenti.

A partire dall'aggiornamento di agosto 2015, sono state sviluppate le procedure amministrative di controllo delle dichiarazioni UNIAMENS e perfezionate le metodologie di normalizzazione dei dati. Ciò ha comportato, rispetto ai dati pubblicati con l'aggiornamento di luglio 2015, la variazione in diminuzione delle trasformazioni a tempo indeterminato dei rapporti a termine e delle trasformazioni dei contratti di apprendistato in contratti a tempo indeterminato.

A partire dall'aggiornamento di maggio 2017, sono state espunte le tabelle che riportavano i dati relativi alle assunzioni con instaurate con la fruizione dell'esonero contributivo biennale L. 208/2015 (tabelle 14, 15a, 15b, 16a, 16b, 17, 18). Al riguardo, si ricorda che l'ultima decorrenza delle predette assunzioni risale a dicembre 2016 ed il quadro consolidato delle stesse può essere rilevato nell'ambito della pubblicazione dell'Osservatorio di aprile 2017.

Sempre a partire dall'aggiornamento di maggio 2017, a seguito del decreto legge 25/2017 - che ha soppresso la vendita dei voucher - sono state espunte le tabelle relative ai voucher (tabelle, 19a, 19b, 19c).

* Gli Enti pubblici economici sono soggetti alla registrazione nel registro delle imprese e si caratterizzano per il fatto di avere come oggetto, in via esclusiva o principale, l'esercizio di un'impresa commerciale avvalendosi pertanto di strumenti privatistici. Gli Enti pubblici economici, un tempo numerosissimi, sono in via di estinzione in quanto sono stati quasi tutti trasformati in società per azioni. Il maggior ente economico ancora attivo è la Cassa depositi e prestiti.

** Negli anni 2013 e 2014 il rapporto tra lavoratori assunti e nuovi rapporti (assunzioni) è stato rispettivamente del 71% e 70%; il rapporto tra lavoratori cessati e rapporti di lavoro conclusi (cessazioni) è stato del 72% e 71%.

*** Per i contratti di apprendistato la nozione di trasformazione si riferisce al superamento del periodo formativo con conseguente "normalizzazione" del rapporto di lavoro.

TAB. 1 – RAPPORTI DI LAVORO*: ATTIVAZIONI E TRASFORMAZIONI NEI MESI DI GENNAIO - AGOSTO DEGLI ANNI 2015, 2016 E 2017

| | gen - ago | | | gen - ago 2016 su 2015 | | gen - ago 2017 su 2016 | |
|---|------------------|------------------|------------------|------------------------|---------------|------------------------|--------------|
| | 2015 | 2016 | 2017 | variazione assoluta | variazione % | variazione assoluta | variazione % |
| A. NUOVI RAPPORTI DI LAVORO | | | | | | | |
| A1. Assunzioni a tempo indeterminato | 1.186.330 | 822.412 | 793.385 | -363.918 | -30,7% | -29.027 | -3,5% |
| A2. Assunzioni a termine | 2.329.265 | 2.440.328 | 3.081.939 | 111.063 | 4,8% | 641.611 | 26,3% |
| A3. Assunzioni in apprendistato | 119.731 | 143.618 | 180.834 | 23.887 | 20,0% | 37.216 | 25,9% |
| A4. Assunzioni stagionali | 482.255 | 451.839 | 541.824 | -30.416 | -6,3% | 89.985 | 19,9% |
| TOTALE | 4.117.581 | 3.858.197 | 4.597.982 | -259.384 | -6,3% | 739.785 | 19,2% |
| B. VARIAZIONI CONTRATTUALI DI RAPPORTI DI LAVORO ESISTENTI | | | | | | | |
| B1. Trasformazioni a tempo indeterminato di rapporti a termine | 290.573 | 181.838 | 189.834 | -108.735 | -37,4% | 7.996 | 4,4% |
| B2. Apprendisti trasformati a tempo indeterminato | 54.261 | 55.481 | 49.707 | 1.220 | 2,2% | -5.774 | -10,4% |
| TOTALE | 344.834 | 237.319 | 239.541 | -107.515 | -31,2% | 2.222 | 0,9% |

Fonte: INPS - elaborazione al 10 Ottobre 2017

Campo di osservazione: archivi UNIEMENS dei lavoratori dipendenti privati esclusi lavoratori domestici e operai agricoli. Sono compresi i lavoratori degli enti pubblici economici.

N.B.: i dati 2017 sono provvisori, in quanto le aziende, con la denuncia del mese di settembre possono integrare i dati di competenza relativi a agosto. Inoltre, i dati 2017, 2016 e 2015 possono subire variazioni per effetto di rettifiche effettuate dalle aziende ovvero di accertamenti realizzati dall'INPS.

* Sono stati rilevati tutti i rapporti di lavoro attivati nel periodo, anche quelli in capo ad uno stesso lavoratore, con riguardo a tutte le tipologie di lavoro subordinato, incluso il lavoro somministrato e il lavoro intermittente.

TAB. 1a – NUOVI RAPPORTI DI LAVORO ATTIVATI* PER MESE - ANNI 2015, 2016 E 2017

| Mese | Assunzioni a tempo indeterminato | | | Assunzioni a termine | | | Assunzioni in apprendistato | | | Assunzioni stagionali | | | Variazione 2016/2015** | | Variazione 2017/2016** | |
|---------------|----------------------------------|------------------|----------------|----------------------|------------------|------------------|-----------------------------|----------------|----------------|-----------------------|----------------|----------------|------------------------|-------|------------------------|--|
| | 2015 | 2016 | 2017 | 2015 | 2016 | 2017 | 2015 | 2016 | 2017 | 2015 | 2016 | 2017 | % | % | | |
| Gennaio | 175.719 | 123.606 | 120.197 | 335.201 | 316.382 | 373.424 | 17.885 | 16.480 | 20.359 | 22.365 | 19.881 | 20.278 | -13,6% | 12,2% | | |
| Febbraio | 139.513 | 104.381 | 93.493 | 233.760 | 250.113 | 283.585 | 15.169 | 15.489 | 20.261 | 18.994 | 16.084 | 18.479 | -5,2% | 7,7% | | |
| Marzo | 165.223 | 108.020 | 112.624 | 260.393 | 277.975 | 369.425 | 15.757 | 18.103 | 25.616 | 43.887 | 49.018 | 46.433 | -6,6% | 22,3% | | |
| Aprile | 175.536 | 112.510 | 115.049 | 290.637 | 302.943 | 432.850 | 15.989 | 19.770 | 26.195 | 80.933 | 63.190 | 107.406 | -11,5% | 36,7% | | |
| Maggio | 158.122 | 112.006 | 109.587 | 313.772 | 335.166 | 442.986 | 15.114 | 20.681 | 25.389 | 88.493 | 79.017 | 86.218 | -5,0% | 21,5% | | |
| Giugno | 151.789 | 105.525 | 99.642 | 364.975 | 372.383 | 487.277 | 16.967 | 22.760 | 27.511 | 112.438 | 112.720 | 138.616 | -5,1% | 22,8% | | |
| Luglio | 144.037 | 100.891 | 95.437 | 326.084 | 357.662 | 437.424 | 15.677 | 20.015 | 24.274 | 81.439 | 78.026 | 88.839 | -1,9% | 16,1% | | |
| Agosto | 76.391 | 55.473 | 47.356 | 204.443 | 227.704 | 254.968 | 7.173 | 10.320 | 11.229 | 33.706 | 33.903 | 35.555 | 1,8% | 6,6% | | |
| Settembre | 168.227 | 119.502 | | 332.351 | 366.409 | | 15.871 | 22.891 | | 24.864 | 21.771 | | -2,0% | | | |
| Ottobre | 166.013 | 118.349 | | 301.361 | 358.603 | | 16.026 | 25.362 | | 20.789 | 20.219 | | 3,6% | | | |
| Novembre | 155.977 | 100.344 | | 272.515 | 337.578 | | 13.885 | 21.898 | | 18.520 | 19.426 | | 4,0% | | | |
| Dicembre | 332.576 | 113.532 | | 228.515 | 273.189 | | 11.669 | 20.671 | | 51.762 | 53.988 | | -26,1% | | | |
| TOTALE | 2.009.123 | 1.274.139 | 793.385 | 3.464.007 | 3.776.107 | 3.081.939 | 177.182 | 234.440 | 180.834 | 598.190 | 567.243 | 541.824 | -6,3% | | | |

Fonte: INPS - elaborazione al 10 Ottobre 2017

Campo di osservazione: archivi UNIEMENS dei lavoratori dipendenti privati esclusi lavoratori domestici e operai agricoli. Sono compresi i lavoratori degli enti pubblici economici.

N.B.: i dati 2017 sono provvisori, in quanto le aziende, con la denuncia del mese di settembre possono integrare i dati di competenza relativi a agosto. Inoltre, i dati 2017, 2016 e 2015 possono subire variazioni per effetto di rettifiche effettuate dalle aziende ovvero di accertamenti realizzati dall'INPS.

* Sono stati rilevati tutti i rapporti di lavoro attivati nel periodo, anche quelli in capo ad uno stesso lavoratore, con riguardo a tutte le tipologie di lavoro subordinato, incluso il lavoro somministrato e il lavoro intermittente.

** La variazione è calcolata sul totale delle assunzioni

TAB. 1b – VARIAZIONI CONTRATTUALI DI RAPPORTI DI LAVORO ESISTENTI* PER MESE - ANNI 2015, 2016 E 2017

| Mese | Trasformazioni a tempo indeterminato di rapporti a termine | | | di cui da rapporti stagionali | | | Apprendisti trasformati a tempo indeterminato | | | di cui da rapporti stagionali | | | Totale | | | Variazione 2016/2015 | Variazione 2017/2016 |
|---------------|--|----------------|----------------|-------------------------------|--------------|--------------|---|---------------|---------------|-------------------------------|------------|------------|----------------|----------------|----------------|----------------------|----------------------|
| | 2015 | 2016 | 2017 | 2015 | 2016 | 2017 | 2015 | 2016 | 2017 | 2015 | 2016 | 2017 | 2015 | 2016 | 2017 | % | % |
| Gennaio | 39.170 | 32.959 | 30.889 | 386 | 915 | 565 | 7.360 | 9.647 | 7.878 | 6 | 17 | 6 | 46.530 | 42.606 | 38.767 | -8,4% | -9,0% |
| Febbraio | 30.244 | 18.985 | 18.035 | 537 | 264 | 169 | 6.176 | 7.721 | 5.925 | 5 | 4 | 10 | 36.420 | 26.706 | 23.960 | -26,7% | -10,3% |
| Marzo | 42.169 | 18.318 | 22.126 | 533 | 241 | 183 | 6.945 | 7.934 | 7.471 | 7 | 6 | 5 | 49.114 | 26.252 | 29.597 | -46,5% | 12,7% |
| Aprile | 45.627 | 22.114 | 26.035 | 917 | 297 | 355 | 6.798 | 7.785 | 6.955 | 11 | 14 | 22 | 52.425 | 29.899 | 32.990 | -43,0% | 10,3% |
| Maggio | 37.741 | 21.650 | 22.721 | 888 | 276 | 383 | 7.070 | 6.020 | 5.929 | 2 | 11 | 18 | 44.811 | 27.670 | 28.650 | -38,3% | 3,5% |
| Giugno | 32.552 | 21.193 | 23.703 | 738 | 305 | 365 | 7.095 | 5.766 | 6.237 | 7 | 11 | 15 | 39.647 | 26.959 | 29.940 | -32,0% | 11,1% |
| Luglio | 36.027 | 27.023 | 27.683 | 539 | 299 | 318 | 7.446 | 6.331 | 5.741 | 11 | 14 | 15 | 43.473 | 33.354 | 33.424 | -23,3% | 0,2% |
| Agosto | 27.043 | 19.596 | 18.642 | 397 | 256 | 218 | 5.371 | 4.277 | 3.571 | 5 | 8 | 14 | 32.414 | 23.873 | 22.213 | -26,3% | -7,0% |
| Settembre | 31.646 | 24.072 | | 595 | 633 | | 9.132 | 7.734 | | 11 | 6 | | 40.778 | 31.806 | | -22,0% | |
| Ottobre | 43.836 | 31.241 | | 828 | 596 | | 9.324 | 7.930 | | 12 | 17 | | 53.160 | 39.171 | | -26,3% | |
| Novembre | 44.545 | 27.027 | | 1.158 | 548 | | 7.226 | 5.781 | | 10 | 10 | | 51.771 | 32.808 | | -36,6% | |
| Dicembre | 145.474 | 93.175 | | 1.843 | 873 | | 5.733 | 4.976 | | 3 | 8 | | 151.207 | 98.151 | | -35,1% | |
| TOTALE | 556.074 | 357.353 | 189.834 | 9.359 | 5.503 | 2.556 | 85.676 | 81.902 | 49.707 | 90 | 126 | 105 | 641.750 | 439.255 | 239.541 | -31,6% | |

Fonte: INPS - elaborazione al 10 Ottobre 2017

Campo di osservazione: archivi UNIEMENS dei lavoratori dipendenti privati esclusi lavoratori domestici e operai agricoli. Sono compresi i lavoratori degli enti pubblici economici.

N.B.: i dati 2017 sono provvisori, in quanto le aziende, con la denuncia del mese di settembre possono integrare i dati di competenza relativi a agosto. Inoltre, i dati 2017, 2016 e 2015 possono subire variazioni per effetto di rettifiche effettuate dalle aziende ovvero di accertamenti realizzati dall'INPS.

* Sono stati rilevati tutti i rapporti di lavoro attivati nel periodo, anche quelli in capo ad uno stesso lavoratore, con riguardo a tutte le tipologie di lavoro subordinato, incluso il lavoro somministrato e il lavoro intermittente.



Osservatorio sul Precariato

TAB. 2 – CESSAZIONI* NEI MESI DI GENNAIO - AGOSTO DEGLI ANNI 2015, 2016 E 2017

| | gen - ago | | | gen - ago 2016 su 2015 | | gen - ago 2017 su 2016 | |
|-----------------------------------|------------------|------------------|------------------|------------------------|--------------|------------------------|--------------|
| | 2015 | 2016 | 2017 | variazione assoluta | variazione % | variazione assoluta | variazione % |
| Cessazioni a tempo indeterminato | 1.094.680 | 1.030.767 | 1.033.409 | -63.913 | -5,8% | 2.642 | 0,3% |
| Cessazioni di rapporti a termine | 1.856.503 | 1.808.689 | 2.240.125 | -47.814 | -2,6% | 431.436 | 23,9% |
| Cessazioni di apprendisti | 91.903 | 77.258 | 91.783 | -14.645 | -15,9% | 14.525 | 18,8% |
| Cessazioni di rapporti stagionali | 269.928 | 237.126 | 288.623 | -32.802 | -12,2% | 51.497 | 21,7% |
| TOTALE | 3.313.014 | 3.153.840 | 3.653.940 | -159.174 | -4,8% | 500.100 | 15,9% |

Fonte: INPS - elaborazione al 10 Ottobre 2017

Campo di osservazione: archivi UNIEMENS dei lavoratori dipendenti privati esclusi lavoratori domestici e operai agricoli. Sono compresi i lavoratori degli enti pubblici economici.

N.B.: i dati 2017 sono provvisori, in quanto le aziende, con la denuncia del mese di settembre possono integrare i dati di competenza relativi a agosto. Inoltre, i dati 2017, 2016 e 2015 possono subire variazioni per effetto di rettifiche effettuate dalle aziende ovvero di accertamenti realizzati dall'INPS.

* Sono stati rilevati tutti i rapporti di lavoro cessati nel periodo, anche quelli in capo ad uno stesso lavoratore, con riguardo a tutte le tipologie di lavoro subordinato, incluso il lavoro somministrato e il lavoro intermittente.

TAB. 2a – CESSAZIONI* PER MESE - ANNI 2015, 2016 E 2017

| Mese | Cessazioni a tempo indeterminato | | | Cessazioni di rapporti a termine | | | Cessazioni di apprendisti | | | Cessazioni di rapporti stagionali | | | Variazione 2016/2015** | | Variazione 2017/2016** | |
|---------------|----------------------------------|------------------|------------------|----------------------------------|------------------|------------------|---------------------------|----------------|---------------|-----------------------------------|----------------|----------------|------------------------|-------|------------------------|--|
| | 2015 | 2016 | 2017 | 2015 | 2016 | 2017 | 2015 | 2016 | 2017 | 2015 | 2016 | 2017 | % | % | | |
| Gennaio | 139.622 | 135.178 | 131.200 | 213.982 | 194.382 | 227.330 | 11.806 | 9.290 | 10.134 | 23.115 | 20.207 | 22.011 | -7,6% | 8,8% | | |
| Febbraio | 122.460 | 130.545 | 125.655 | 178.597 | 169.886 | 194.510 | 10.638 | 9.288 | 9.735 | 13.990 | 11.423 | 11.646 | -1,4% | 6,4% | | |
| Marzo | 135.215 | 123.855 | 144.223 | 212.544 | 201.264 | 247.417 | 11.826 | 9.328 | 11.877 | 30.553 | 34.556 | 37.355 | -5,4% | 19,5% | | |
| Aprile | 128.182 | 123.909 | 122.924 | 219.909 | 205.915 | 266.774 | 10.980 | 9.363 | 10.727 | 44.025 | 34.260 | 43.436 | -7,4% | 18,9% | | |
| Maggio | 155.768 | 131.092 | 134.158 | 232.665 | 220.970 | 293.036 | 12.059 | 9.710 | 12.212 | 28.949 | 21.417 | 32.391 | -10,8% | 23,1% | | |
| Giugno | 161.236 | 144.150 | 143.321 | 271.030 | 269.213 | 364.505 | 11.882 | 10.014 | 13.342 | 30.053 | 24.421 | 36.349 | -5,6% | 24,5% | | |
| Luglio | 141.149 | 135.348 | 133.317 | 270.193 | 278.005 | 336.438 | 11.308 | 10.238 | 12.260 | 31.373 | 27.003 | 33.549 | -0,8% | 14,4% | | |
| Agosto | 111.048 | 106.690 | 98.611 | 257.583 | 269.054 | 310.115 | 11.404 | 10.027 | 11.496 | 67.870 | 63.839 | 71.886 | 0,4% | 9,5% | | |
| Settembre | 158.477 | 158.104 | | 337.619 | 374.719 | | 16.846 | 17.143 | | 175.570 | 168.987 | | 4,4% | | | |
| Ottobre | 154.822 | 142.918 | | 281.166 | 302.816 | | 12.921 | 12.305 | | 86.632 | 84.764 | | 1,4% | | | |
| Novembre | 139.908 | 130.933 | | 226.355 | 229.914 | | 10.264 | 10.080 | | 34.385 | 35.544 | | -1,1% | | | |
| Dicembre | 216.315 | 203.769 | | 431.416 | 460.580 | | 10.949 | 11.232 | | 28.346 | 29.096 | | 2,6% | | | |
| TOTALE | 1.764.202 | 1.666.491 | 1.033.409 | 3.133.059 | 3.176.718 | 2.240.125 | 142.883 | 128.018 | 91.783 | 594.861 | 555.517 | 288.623 | -1,9% | | | |

Fonte: INPS - elaborazione al 10 Ottobre 2017

Campo di osservazione: archivi UNIEMENS dei lavoratori dipendenti privati esclusi lavoratori domestici e operai agricoli. Sono compresi i lavoratori degli enti pubblici economici.

N.B.: i dati 2017 sono provvisori, in quanto le aziende, con la denuncia del mese di settembre possono integrare i dati di competenza relativi a agosto. Inoltre, i dati 2017, 2016 e 2015 possono subire variazioni per effetto di rettifiche effettuate dalle aziende ovvero di accertamenti realizzati dall'INPS.

* Sono stati rilevati tutti i rapporti di lavoro cessati nel periodo, anche quelli in capo ad uno stesso lavoratore, con riguardo a tutte le tipologie di lavoro subordinato, incluso il lavoro somministrato e il lavoro intermittente.

** La variazione è calcolata sul totale delle cessazioni

TAB. 3 – VARIAZIONE NETTA DEI RAPPORTI DI LAVORO* IN ESSERE NEI MESI DI GENNAIO - AGOSTO DEGLI ANNI 2015, 2016 E 2017

| | gen - ago | | |
|--|----------------|----------------|----------------|
| | 2015 | 2016 | 2017 |
| TOTALE RAPPORTI DI LAVORO SUBORDINATO | | | |
| (+) Nuovi rapporti di lavoro** | 4.117.581 | 3.858.197 | 4.597.982 |
| (-) Cessazioni di rapporti di lavoro | 3.313.014 | 3.153.840 | 3.653.940 |
| Variazione Netta | 804.567 | 704.357 | 944.042 |
| <hr/> | | | |
| | 2015 | 2016 | 2017 |
| RAPPORTI DI LAVORO A TEMPO INDETERMINATO | | | |
| (+) Nuovi rapporti di lavoro | 1.186.330 | 822.412 | 793.385 |
| (+) Trasformazioni a tempo indeterminato di rapporti a termine | 290.573 | 181.838 | 189.834 |
| (+) Apprendisti trasformati a tempo indeterminato | 54.261 | 55.481 | 49.707 |
| (-) Cessazioni | 1.094.680 | 1.030.767 | 1.033.409 |
| Variazione Netta | 436.484 | 28.964 | -483 |

Fonte: INPS - elaborazione al 10 Ottobre 2017

Campo di osservazione: archivi UNIEMENS dei lavoratori dipendenti privati esclusi lavoratori domestici e operai agricoli. Sono compresi i lavoratori degli enti pubblici economici.

N.B.: i dati 2017 sono provvisori, in quanto le aziende, con la denuncia del mese di settembre possono integrare i dati di competenza relativi a agosto. Inoltre, i dati 2017 , 2016 e 2015 possono subire variazioni per effetto di rettifiche effettuate dalle aziende ovvero di accertamenti realizzati dall'INPS.

* Sono stati rilevati tutti i rapporti di lavoro attivati nel periodo, anche quelli in capo ad uno stesso lavoratore, con riguardo a tutte le tipologie di lavoro subordinato, incluso il lavoro somministrato e il lavoro intermittente.

** Il dato dei nuovi rapporti non include le conversioni dei rapporti a termine e le trasformazioni dei rapporti di apprendistato.

TAB. 3a – VARIAZIONE NETTA DEI RAPPORTI DI LAVORO* IN ESSERE PER MESE - ANNI 2015, 2016 E 2017

| Mese | Variazione netta rapporti di lavoro a tempo indeterminato(1) | | | Variazione netta rapporti di lavoro a termine(2) | | | Variazione netta rapporti di lavoro in apprendistato(3) | | | Variazione netta rapporti di lavoro stagionali(4) | | | TOTALE | | |
|---------------|--|---------------|-------------|--|----------------|----------------|---|---------------|---------------|---|--------------|----------------|----------------|----------------|----------------|
| | 2015 | 2016 | 2017 | 2015 | 2016 | 2017 | 2015 | 2016 | 2017 | 2015 | 2016 | 2017 | 2015 | 2016 | 2017 |
| Gennaio | 82.627 | 31.034 | 27.764 | 82.435 | 89.956 | 115.770 | -1.275 | -2.440 | 2.353 | -1.142 | -1.258 | -2.304 | 162.645 | 117.292 | 143.583 |
| Febbraio | 53.473 | 542 | -8.202 | 25.456 | 61.506 | 71.209 | -1.640 | -1.516 | 4.611 | 4.462 | 4.393 | 6.654 | 81.751 | 64.925 | 74.272 |
| Marzo | 79.122 | 10.417 | -2.002 | 6.213 | 58.634 | 100.065 | -3.007 | 847 | 6.273 | 12.794 | 14.215 | 8.890 | 95.122 | 84.113 | 113.226 |
| Aprile | 99.779 | 18.500 | 25.115 | 26.018 | 75.211 | 140.396 | -1.778 | 2.636 | 8.535 | 35.980 | 28.619 | 63.593 | 159.999 | 124.966 | 237.639 |
| Maggio | 47.165 | 8.584 | 4.079 | 44.254 | 92.822 | 127.612 | -4.013 | 4.962 | 7.266 | 58.654 | 57.313 | 53.426 | 146.060 | 163.681 | 192.383 |
| Giugno | 30.200 | -11.666 | -13.739 | 62.131 | 82.282 | 99.434 | -2.003 | 6.991 | 7.947 | 81.640 | 87.983 | 101.887 | 171.968 | 165.590 | 195.529 |
| Luglio | 46.361 | -1.103 | -4.456 | 20.403 | 52.933 | 73.621 | -3.066 | 3.460 | 6.288 | 49.516 | 50.710 | 54.957 | 113.214 | 106.000 | 130.410 |
| Agosto | -2.243 | -27.344 | -29.042 | -79.786 | -60.690 | -73.571 | -9.597 | -3.976 | -3.824 | -34.566 | -30.200 | -36.563 | -126.192 | -122.210 | -143.000 |
| Settembre | 50.528 | -6.796 | | -36.319 | -31.749 | | -10.096 | -1.980 | | -151.312 | -147.855 | | -147.199 | -188.380 | |
| Ottobre | 64.351 | 14.602 | | -22.813 | 25.142 | | -6.207 | 5.144 | | -66.683 | -65.158 | | -31.352 | -20.270 | |
| Novembre | 67.840 | 2.219 | | 2.773 | 81.185 | | -3.595 | 6.047 | | -17.033 | -16.676 | | 49.985 | 72.775 | |
| Dicembre | 267.468 | 7.914 | | -346.532 | -279.693 | | -5.010 | 4.471 | | 21.570 | 24.011 | | -62.504 | -243.297 | |
| TOTALE | 886.671 | 46.903 | -483 | -215.767 | 247.539 | 654.536 | -51.287 | 24.646 | 39.449 | -6.120 | 6.097 | 250.540 | 613.497 | 325.185 | 944.042 |

Fonte: INPS - elaborazione al 10 Ottobre 2017

Campo di osservazione: archivi UNIEMENS dei lavoratori dipendenti privati esclusi lavoratori domestici e operai agricoli. Sono compresi i lavoratori degli enti pubblici economici.

N.B.: i dati 2017 sono provvisori, in quanto le aziende, con la denuncia del mese di settembre possono integrare i dati di competenza relativi a agosto.

* Sono stati rilevati tutti i rapporti di lavoro attivati nel periodo, anche quelli in capo ad uno stesso lavoratore, con riguardo a tutte le tipologie di lavoro subordinato, incluso il lavoro somministrato e il lavoro intermittente.

(1) Variazione netta dei rapporti a tempo indeterminato: +assunzioni a tempo indeterminato + trasformazioni a tempo indeterminato dei rapporti a termine + apprendisti trasformati a tempo indeterminato - cessazioni a tempo indeterminato.

(2) Variazione netta dei rapporti a tempo determinato: +assunzioni a tempo determinato - trasformazioni a tempo indeterminato dei rapporti a termine (al netto degli stagionali) - cessazioni a tempo determinato.

(3) Variazione netta dei rapporti di lavoro in apprendistato: +assunzioni in apprendistato - apprendisti trasformati a tempo indeterminato (al netto degli stagionali) - cessazioni di apprendisti.

(4) Variazione netta dei rapporti di lavoro stagionali: +assunzioni stagionali - trasformazioni a tempo indeterminato (quota dei soli stagionali) - apprendisti trasformati a tempo indeterminato (quota dei soli stagionali) - cessazioni di stagionali.

Tab. 4a – NUOVI RAPPORTI DI LAVORO* ATTIVATI NEI MESI DI GENNAIO - AGOSTO DEGLI ANNI 2015, 2016 E 2017 PER MACRO REGIONE DI LAVORO

| Area Geografica | Assunzioni a tempo indeterminato | | | Assunzioni a termine | | | Assunzioni in apprendistato | | | Assunzioni stagionali | | | Assunzioni tempo indet. | Complesso Assunzioni |
|-----------------|----------------------------------|----------------|----------------|----------------------|------------------|------------------|-----------------------------|----------------|----------------|-----------------------|----------------|----------------|-------------------------|----------------------|
| | gen - ago | | | gen - ago | | | gen - ago | | | gen - ago | | | 2017/2016 | 2017/2016 |
| | 2015 | 2016 | 2017 | 2015 | 2016 | 2017 | 2015 | 2016 | 2017 | 2015 | 2016 | 2017 | % | % |
| NORD-OVEST | 321.721 | 230.354 | 219.246 | 729.087 | 734.530 | 898.695 | 36.250 | 40.474 | 51.821 | 59.576 | 57.141 | 66.455 | -4,8% | 16,3% |
| NORD-EST | 197.326 | 133.689 | 137.343 | 484.849 | 528.866 | 710.629 | 34.512 | 39.298 | 49.779 | 185.126 | 175.731 | 212.704 | 2,7% | 26,5% |
| CENTRO | 252.739 | 169.521 | 154.585 | 531.601 | 547.020 | 680.683 | 29.719 | 34.642 | 43.945 | 91.599 | 74.806 | 91.351 | -8,8% | 17,5% |
| SUD | 296.389 | 203.475 | 199.001 | 410.163 | 440.463 | 563.061 | 13.726 | 19.520 | 25.670 | 96.034 | 92.106 | 110.732 | -2,2% | 18,9% |
| ISOLE | 117.214 | 84.644 | 82.594 | 172.755 | 188.788 | 227.740 | 5.497 | 9.677 | 9.605 | 49.819 | 51.967 | 60.517 | -2,4% | 13,5% |
| ESTERO** | 941 | 729 | 616 | 810 | 661 | 1.131 | 27 | 7 | 14 | 101 | 88 | 65 | -15,5% | 23,0% |
| TOTALE | 1.186.330 | 822.412 | 793.385 | 2.329.265 | 2.440.328 | 3.081.939 | 119.731 | 143.618 | 180.834 | 482.255 | 451.839 | 541.824 | -3,5% | 19,2% |

Fonte: INPS - elaborazione al 10 Ottobre 2017

Campo di osservazione: archivi UNIEMENS dei lavoratori dipendenti privati esclusi lavoratori domestici e operai agricoli. Sono compresi i lavoratori degli enti pubblici economici.

N.B.: i dati 2017 sono provvisori, in quanto le aziende, con la denuncia del mese di settembre possono integrare i dati di competenza relativi a agosto. Inoltre, i dati 2017, 2016 e 2015 possono subire variazioni per effetto di rettifiche effettuate dalle aziende ovvero di accertamenti realizzati dall'INPS.

* Sono stati rilevati tutti i rapporti di lavoro attivati nel periodo, anche quelli in capo ad uno stesso lavoratore, con riguardo a tutte le tipologie di lavoro subordinato, incluso il lavoro somministrato e il lavoro intermittente.

** Comprende anche i rapporti di lavoro non localizzabili per incompletezza delle informazioni.

Tab. 4b – NUOVI RAPPORTI DI LAVORO* ATTIVATI NEI MESI DI GENNAIO - AGOSTO DEGLI ANNI 2015, 2016 E 2017 PER REGIONE DI LAVORO

| Area Geografica | Assunzioni a tempo indeterminato | | | Assunzioni a termine | | | Assunzioni in apprendistato | | | Assunzioni stagionali | | | Assunzioni tempo indet. | Complesso Assunzioni |
|-----------------------|----------------------------------|----------------|----------------|----------------------|------------------|------------------|-----------------------------|----------------|----------------|-----------------------|----------------|----------------|-------------------------|----------------------|
| | gen - ago | | | gen - ago | | | gen - ago | | | gen - ago | | | 2017/2016 | 2017/2016 |
| | 2015 | 2016 | 2017 | 2015 | 2016 | 2017 | 2015 | 2016 | 2017 | 2015 | 2016 | 2017 | % | % |
| PIEMONTE | 64.617 | 43.721 | 42.894 | 156.552 | 160.328 | 212.188 | 9.749 | 11.463 | 14.162 | 12.772 | 12.806 | 15.216 | -1,9% | 24,6% |
| VALLE D'AOSTA | 2.225 | 1.339 | 1.381 | 5.191 | 6.425 | 7.976 | 664 | 656 | 684 | 3.539 | 3.412 | 4.513 | 3,1% | 23,0% |
| LIGURIA | 25.027 | 16.847 | 15.162 | 69.105 | 75.746 | 94.635 | 4.628 | 4.907 | 6.061 | 11.867 | 11.834 | 15.363 | -10,0% | 20,0% |
| LOMBARDIA | 229.852 | 168.447 | 159.809 | 498.239 | 492.031 | 583.896 | 21.209 | 23.448 | 30.914 | 31.398 | 29.089 | 31.363 | -5,1% | 13,0% |
| TRENTINO ALTO ADIGE | 17.076 | 11.841 | 12.328 | 42.045 | 47.317 | 59.897 | 3.409 | 3.659 | 4.266 | 45.322 | 46.377 | 54.248 | 4,1% | 19,7% |
| VENETO | 84.210 | 57.068 | 60.088 | 198.288 | 216.033 | 283.590 | 15.506 | 18.146 | 22.549 | 59.168 | 56.100 | 65.865 | 5,3% | 24,4% |
| FRIULI VENEZIA GIULIA | 17.755 | 10.941 | 10.945 | 47.121 | 49.696 | 69.555 | 2.272 | 2.639 | 3.876 | 8.839 | 8.634 | 11.031 | 0,0% | 32,7% |
| EMILIA ROMAGNA | 78.285 | 53.839 | 53.982 | 197.395 | 215.820 | 297.587 | 13.325 | 14.854 | 19.088 | 71.797 | 64.620 | 81.560 | 0,3% | 29,5% |
| TOSCANA | 75.564 | 53.753 | 50.733 | 151.881 | 160.143 | 208.995 | 10.671 | 12.508 | 15.148 | 38.059 | 34.836 | 44.140 | -5,6% | 22,1% |
| UMBRIA | 13.624 | 8.065 | 7.267 | 26.924 | 28.796 | 39.102 | 2.421 | 2.843 | 3.541 | 2.696 | 2.127 | 2.275 | -9,9% | 24,8% |
| MARCHE | 24.481 | 14.841 | 13.690 | 65.953 | 68.116 | 100.026 | 4.986 | 5.237 | 6.726 | 13.884 | 13.819 | 18.617 | -7,8% | 36,3% |
| LAZIO | 139.070 | 92.862 | 82.895 | 286.843 | 289.965 | 332.560 | 11.641 | 14.054 | 18.530 | 36.960 | 24.024 | 26.319 | -10,7% | 9,4% |
| ABRUZZO | 30.881 | 19.401 | 17.992 | 64.072 | 66.700 | 86.131 | 1.801 | 2.275 | 2.827 | 10.968 | 9.439 | 12.427 | -7,3% | 22,0% |
| MOLISE | 6.212 | 4.005 | 4.037 | 7.586 | 8.184 | 12.721 | 162 | 278 | 365 | 604 | 684 | 711 | 0,8% | 35,6% |
| CAMPANIA | 137.690 | 96.451 | 93.418 | 147.666 | 161.895 | 191.806 | 5.122 | 7.516 | 9.731 | 42.860 | 42.187 | 47.140 | -3,1% | 11,1% |
| PUGLIA | 77.910 | 53.212 | 54.197 | 131.188 | 140.343 | 191.015 | 4.398 | 6.203 | 8.739 | 26.584 | 25.065 | 32.633 | 1,9% | 27,5% |
| BASILICATA | 12.261 | 7.845 | 7.624 | 24.617 | 23.615 | 31.746 | 522 | 813 | 1.027 | 3.531 | 3.111 | 4.051 | -2,8% | 25,6% |
| CALABRIA | 31.435 | 22.561 | 21.733 | 35.034 | 39.726 | 49.642 | 1.721 | 2.435 | 2.981 | 11.487 | 11.620 | 13.770 | -3,7% | 15,4% |
| SICILIA | 90.823 | 67.512 | 64.986 | 119.324 | 128.862 | 151.511 | 4.621 | 8.675 | 8.019 | 19.467 | 20.238 | 24.035 | -3,7% | 10,3% |
| SARDEGNA | 26.391 | 17.132 | 17.608 | 53.431 | 59.926 | 76.229 | 876 | 1.002 | 1.586 | 30.352 | 31.729 | 36.482 | 2,8% | 20,1% |
| ITALIA | 1.185.389 | 821.683 | 792.769 | 2.328.455 | 2.439.667 | 3.080.808 | 119.704 | 143.611 | 180.820 | 482.154 | 451.751 | 541.759 | -3,5% | 19,2% |
| ESTERO** | 941 | 729 | 616 | 810 | 661 | 1.131 | 27 | 7 | 14 | 101 | 88 | 65 | -15,5% | 23,0% |
| TOTALE | 1.186.330 | 822.412 | 793.385 | 2.329.265 | 2.440.328 | 3.081.939 | 119.731 | 143.618 | 180.834 | 482.255 | 451.839 | 541.824 | -3,5% | 19,2% |

Vedi Fonte, Campo di Osservazione e Note nella tabella 4a

Tab. 4c – VARIAZIONI CONTRATTUALI DI RAPPORTI DI LAVORO ESISTENTI NEI MESI DI GENNAIO - AGOSTO DEGLI ANNI 2015, 2016 E 2017 PER MACRO REGIONE DI LAVORO

| Area Geografica | Trasformazioni a tempo indeterminato di rapporti a termine | | | Apprendisti trasformati a tempo indeterminato | | | Complesso Trasformazioni | | | Trasf. di rapporti a termine | Complesso Trasformazioni |
|-----------------|--|----------------|----------------|---|---------------|---------------|--------------------------|----------------|----------------|------------------------------|--------------------------|
| | gen - ago | | | gen - ago | | | gen - ago | | | 2017/2016 | 2017/2016 |
| | 2015 | 2016 | 2017 | 2015 | 2016 | 2017 | 2015 | 2016 | 2017 | % | % |
| NORD-OVEST | 98.985 | 59.519 | 59.263 | 17.339 | 17.952 | 16.364 | 116.324 | 77.471 | 75.627 | -0,4% | -2,4% |
| NORD-EST | 72.610 | 43.240 | 46.030 | 15.657 | 16.082 | 14.154 | 88.267 | 59.322 | 60.184 | 6,5% | 1,5% |
| CENTRO | 63.577 | 39.273 | 34.763 | 13.033 | 13.685 | 11.835 | 76.610 | 52.958 | 46.598 | -11,5% | -12,0% |
| SUD | 41.190 | 28.792 | 35.138 | 5.824 | 5.548 | 5.183 | 47.014 | 34.340 | 40.321 | 22,0% | 17,4% |
| ISOLE | 14.023 | 10.810 | 14.520 | 2.366 | 2.203 | 2.160 | 16.389 | 13.013 | 16.680 | 34,3% | 28,2% |
| ESTERO* | 188 | 204 | 120 | 42 | 11 | 11 | 230 | 215 | 131 | -41,2% | -39,1% |
| TOTALE | 290.573 | 181.838 | 189.834 | 54.261 | 55.481 | 49.707 | 344.834 | 237.319 | 239.541 | 4,4% | 0,9% |

Fonte: INPS - elaborazione al 10 Ottobre 2017

Campo di osservazione: archivi UNIEMENS dei lavoratori dipendenti privati esclusi lavoratori domestici e operai agricoli. Sono compresi i lavoratori degli enti pubblici economici.

N.B.: i dati 2017 sono provvisori, in quanto le aziende, con la denuncia del mese di settembre possono integrare i dati di competenza relativi a agosto. Inoltre, i dati 2017, 2016 e 2015 possono subire variazioni per effetto di rettifiche effettuate dalle aziende ovvero di accertamenti realizzati dall'INPS.

* Comprende anche i rapporti di lavoro non localizzabili per incompletezza delle informazioni.

Tab. 4d – VARIAZIONI CONTRATTUALI DI RAPPORTI DI LAVORO ESISTENTI NEI MESI DI GENNAIO - AGOSTO DEGLI ANNI 2015, 2016 E 2017 PER REGIONE DI LAVORO

| Area Geografica | Trasformazioni a tempo indeterminato di rapporti a termine | | | Apprendisti trasformati a tempo indeterminato | | | Complesso Trasformazioni | | | Trasf. di rapporti a termine | Complesso Trasformazioni |
|-----------------------|--|----------------|----------------|---|---------------|---------------|--------------------------|----------------|----------------|------------------------------|--------------------------|
| | gen - ago | | | gen - ago | | | gen - ago | | | 2017/2016 | 2017/2016 |
| | 2015 | 2016 | 2017 | 2015 | 2016 | 2017 | 2015 | 2016 | 2017 | % | % |
| PIEMONTE | 22.751 | 12.648 | 12.123 | 4.889 | 5.192 | 4.613 | 27.640 | 17.840 | 16.736 | -4,2% | -6,2% |
| VALLE D'AOSTA | 698 | 299 | 260 | 160 | 116 | 117 | 858 | 415 | 377 | -13,0% | -9,2% |
| LIGURIA | 7.543 | 4.367 | 4.050 | 1.682 | 1.629 | 1.525 | 9.225 | 5.996 | 5.575 | -7,3% | -7,0% |
| LOMBARDIA | 67.993 | 42.205 | 42.830 | 10.608 | 11.015 | 10.109 | 78.601 | 53.220 | 52.939 | 1,5% | -0,5% |
| TRENTINO ALTO ADIGE | 7.130 | 4.350 | 5.026 | 1.135 | 1.307 | 1.203 | 8.265 | 5.657 | 6.229 | 15,5% | 10,1% |
| VENETO | 29.169 | 18.267 | 19.983 | 7.815 | 7.367 | 6.559 | 36.984 | 25.634 | 26.542 | 9,4% | 3,5% |
| FRIULI VENEZIA GIULIA | 6.826 | 4.119 | 4.219 | 977 | 1.228 | 1.146 | 7.803 | 5.347 | 5.365 | 2,4% | 0,3% |
| EMILIA ROMAGNA | 29.485 | 16.504 | 16.802 | 5.730 | 6.180 | 5.246 | 35.215 | 22.684 | 22.048 | 1,8% | -2,8% |
| TOSCANA | 19.392 | 12.504 | 11.547 | 4.287 | 4.376 | 4.015 | 23.679 | 16.880 | 15.562 | -7,7% | -7,8% |
| UMBRIA | 4.102 | 2.227 | 2.150 | 1.228 | 1.248 | 1.086 | 5.330 | 3.475 | 3.236 | -3,5% | -6,9% |
| MARCHE | 8.323 | 4.677 | 4.182 | 2.009 | 2.081 | 1.853 | 10.332 | 6.758 | 6.035 | -10,6% | -10,7% |
| LAZIO | 31.760 | 19.865 | 16.884 | 5.509 | 5.980 | 4.881 | 37.269 | 25.845 | 21.765 | -15,0% | -15,8% |
| ABRUZZO | 5.486 | 3.622 | 3.863 | 925 | 755 | 736 | 6.411 | 4.377 | 4.599 | 6,7% | 5,1% |
| MOLISE | 853 | 618 | 733 | 93 | 77 | 89 | 946 | 695 | 822 | 18,6% | 18,3% |
| CAMPANIA | 17.003 | 12.157 | 13.666 | 1.878 | 1.934 | 1.901 | 18.881 | 14.091 | 15.567 | 12,4% | 10,5% |
| PUGLIA | 12.423 | 8.813 | 11.852 | 1.988 | 1.957 | 1.614 | 14.411 | 10.770 | 13.466 | 34,5% | 25,0% |
| BASILICATA | 1.723 | 1.249 | 1.691 | 224 | 198 | 238 | 1.947 | 1.447 | 1.929 | 35,4% | 33,3% |
| CALABRIA | 3.702 | 2.333 | 3.333 | 716 | 627 | 605 | 4.418 | 2.960 | 3.938 | 42,9% | 33,0% |
| SICILIA | 8.989 | 7.154 | 9.759 | 1.803 | 1.761 | 1.648 | 10.792 | 8.915 | 11.407 | 36,4% | 28,0% |
| SARDEGNA | 5.034 | 3.656 | 4.761 | 563 | 442 | 512 | 5.597 | 4.098 | 5.273 | 30,2% | 28,7% |
| ITALIA | 290.385 | 181.634 | 189.714 | 54.219 | 55.470 | 49.696 | 344.604 | 237.104 | 239.410 | 4,4% | 1,0% |
| ESTERO* | 188 | 204 | 120 | 42 | 11 | 11 | 230 | 215 | 131 | -41,2% | -39,1% |
| TOTALE | 290.573 | 181.838 | 189.834 | 54.261 | 55.481 | 49.707 | 344.834 | 237.319 | 239.541 | 4,4% | 0,9% |

Vedi Fonte, Campo di Osservazione e Note nella tabella 4c

TAB. 5a – CESSAZIONI* NEI MESI DI GENNAIO - AGOSTO DEGLI ANNI 2015, 2016 E 2017 PER MACRO REGIONE DI LAVORO

| Area Geografica | Cessazioni a tempo indeterminato | | | Cessazioni di rapporti a termine | | | Cessazioni di apprendisti | | | Cessazioni di rapporti stagionali | | | Cessazioni tempo indet. | Complesso Cessazioni |
|-----------------|----------------------------------|------------------|------------------|----------------------------------|------------------|------------------|---------------------------|---------------|---------------|-----------------------------------|----------------|----------------|-------------------------|----------------------|
| | gen - ago | | | gen - ago | | | gen - ago | | | gen - ago | | | 2017/2016 | 2017/2016 |
| | 2015 | 2016 | 2017 | 2015 | 2016 | 2017 | 2015 | 2016 | 2017 | 2015 | 2016 | 2017 | % | % |
| NORD-OVEST | 313.342 | 294.793 | 300.912 | 579.733 | 549.135 | 653.774 | 26.898 | 22.464 | 26.259 | 42.014 | 39.077 | 44.231 | 2,1% | 13,2% |
| NORD-EST | 209.731 | 198.842 | 206.838 | 379.441 | 376.489 | 499.295 | 24.150 | 21.612 | 25.788 | 110.809 | 101.293 | 123.701 | 4,0% | 22,5% |
| CENTRO | 223.257 | 212.187 | 211.271 | 437.609 | 417.048 | 508.743 | 24.045 | 19.496 | 22.792 | 54.872 | 38.829 | 47.532 | -0,4% | 14,9% |
| SUD | 245.181 | 227.229 | 220.315 | 325.746 | 327.401 | 416.169 | 11.940 | 9.495 | 11.829 | 43.596 | 39.476 | 51.054 | -3,0% | 15,9% |
| ISOLE | 102.051 | 96.651 | 93.118 | 133.275 | 138.006 | 161.315 | 4.854 | 4.186 | 5.110 | 18.588 | 18.426 | 22.071 | -3,7% | 9,5% |
| ESTERO** | 1.118 | 1.065 | 955 | 699 | 610 | 829 | 16 | 5 | 5 | 49 | 25 | 34 | -10,3% | 6,9% |
| TOTALE | 1.094.680 | 1.030.767 | 1.033.409 | 1.856.503 | 1.808.689 | 2.240.125 | 91.903 | 77.258 | 91.783 | 269.928 | 237.126 | 288.623 | 0,3% | 15,9% |

Fonte: INPS - elaborazione al 10 Ottobre 2017

Campo di osservazione: archivi UNIEMENS dei lavoratori dipendenti privati esclusi lavoratori domestici e operai agricoli. Sono compresi i lavoratori degli enti pubblici economici.

N.B.: i dati 2017 sono provvisori, in quanto le aziende, con la denuncia del mese di settembre possono integrare i dati di competenza relativi a agosto. Inoltre, i dati 2017, 2016 e 2015 possono subire variazioni per effetto di rettifiche effettuate dalle aziende ovvero di accertamenti realizzati dall'INPS.

* Sono stati rilevati tutti i rapporti di lavoro cessati nel periodo, anche quelli in capo ad uno stesso lavoratore, con riguardo a tutte le tipologie di lavoro subordinato, incluso il lavoro somministrato e il lavoro intermittente.

** Comprende anche i rapporti di lavoro non localizzabili per incompletezza delle informazioni.

TAB. 5b – CESSAZIONI* NEI MESI DI GENNAIO - AGOSTO DEGLI ANNI 2015, 2016 E 2017 PER REGIONE DI LAVORO

| Area Geografica | Cessazioni a tempo indeterminato | | | Cessazioni di rapporti a termine | | | Cessazioni di apprendisti | | | Cessazioni di rapporti stagionali | | | Cessazioni tempo indet. | Complesso Cessazioni |
|-----------------------|----------------------------------|------------------|------------------|----------------------------------|------------------|------------------|---------------------------|---------------|---------------|-----------------------------------|----------------|----------------|-------------------------|----------------------|
| | gen - ago | | | gen - ago | | | gen - ago | | | gen - ago | | | 2017/2016 | 2017/2016 |
| | 2015 | 2016 | 2017 | 2015 | 2016 | 2017 | 2015 | 2016 | 2017 | 2015 | 2016 | 2017 | % | % |
| PIEMONTE | 64.149 | 60.987 | 62.579 | 126.317 | 119.103 | 152.316 | 7.360 | 6.148 | 7.073 | 10.079 | 8.695 | 10.632 | 2,6% | 19,3% |
| VALLE D'AOSTA | 1.919 | 1.894 | 1.885 | 4.757 | 5.499 | 7.038 | 529 | 367 | 437 | 5.211 | 4.801 | 5.674 | -0,5% | 19,7% |
| LIGURIA | 23.386 | 21.932 | 21.902 | 53.204 | 52.780 | 64.745 | 3.428 | 2.751 | 3.178 | 4.655 | 4.675 | 6.013 | -0,1% | 16,7% |
| LOMBARDIA | 223.888 | 209.980 | 214.546 | 395.455 | 371.753 | 429.675 | 15.581 | 13.198 | 15.571 | 22.069 | 20.906 | 21.912 | 2,2% | 10,7% |
| TRENTINO ALTO ADIGE | 17.906 | 18.165 | 17.850 | 34.346 | 35.174 | 44.074 | 2.401 | 2.148 | 2.556 | 42.946 | 42.314 | 48.238 | -1,7% | 15,3% |
| VENETO | 91.989 | 87.039 | 90.150 | 151.711 | 149.983 | 194.781 | 10.330 | 9.701 | 11.466 | 28.335 | 25.468 | 30.454 | 3,6% | 20,1% |
| FRIULI VENEZIA GIULIA | 18.628 | 17.563 | 18.018 | 37.152 | 36.514 | 49.040 | 1.775 | 1.557 | 2.031 | 3.585 | 3.185 | 4.535 | 2,6% | 25,2% |
| EMILIA ROMAGNA | 81.208 | 76.075 | 80.820 | 156.232 | 154.818 | 211.400 | 9.644 | 8.206 | 9.735 | 35.943 | 30.326 | 40.474 | 6,2% | 27,1% |
| TOSCANA | 72.022 | 65.254 | 66.983 | 117.559 | 112.675 | 146.155 | 7.922 | 6.733 | 8.066 | 16.022 | 13.800 | 17.467 | 2,6% | 20,3% |
| UMBRIA | 13.163 | 11.835 | 11.714 | 21.016 | 21.142 | 27.613 | 1.923 | 1.552 | 1.683 | 1.861 | 1.266 | 1.424 | -1,0% | 18,5% |
| MARCHE | 25.969 | 23.244 | 22.806 | 52.554 | 49.668 | 69.981 | 3.431 | 2.699 | 3.210 | 6.558 | 6.459 | 9.267 | -1,9% | 28,3% |
| LAZIO | 112.103 | 111.854 | 109.768 | 246.480 | 233.563 | 264.994 | 10.769 | 8.512 | 9.833 | 30.431 | 17.304 | 19.374 | -1,9% | 8,8% |
| ABRUZZO | 25.343 | 22.423 | 20.439 | 52.166 | 50.329 | 63.480 | 1.572 | 1.170 | 1.372 | 5.845 | 4.768 | 6.734 | -8,8% | 16,9% |
| MOLISE | 4.907 | 4.199 | 4.159 | 5.935 | 5.846 | 8.825 | 148 | 129 | 158 | 441 | 517 | 496 | -1,0% | 27,6% |
| CAMPANIA | 111.424 | 105.315 | 102.097 | 118.070 | 123.361 | 146.818 | 4.398 | 3.563 | 4.505 | 18.543 | 16.182 | 19.539 | -3,1% | 9,9% |
| PUGLIA | 68.786 | 61.959 | 61.222 | 103.582 | 102.114 | 137.349 | 3.658 | 2.976 | 3.869 | 11.862 | 11.420 | 16.084 | -1,2% | 22,4% |
| BASILICATA | 8.680 | 8.012 | 7.919 | 19.201 | 17.679 | 24.639 | 476 | 383 | 455 | 1.615 | 1.426 | 2.099 | -1,2% | 27,7% |
| CALABRIA | 26.041 | 25.321 | 24.479 | 26.792 | 28.072 | 35.058 | 1.688 | 1.274 | 1.470 | 5.290 | 5.163 | 6.102 | -3,3% | 12,2% |
| SICILIA | 79.907 | 75.892 | 72.977 | 96.133 | 99.115 | 112.454 | 4.158 | 3.653 | 4.482 | 8.674 | 8.097 | 9.408 | -3,8% | 6,7% |
| SARDEGNA | 22.144 | 20.759 | 20.141 | 37.142 | 38.891 | 48.861 | 696 | 533 | 628 | 9.914 | 10.329 | 12.663 | -3,0% | 16,7% |
| ITALIA | 1.093.562 | 1.029.702 | 1.032.454 | 1.855.804 | 1.808.079 | 2.239.296 | 91.887 | 77.253 | 91.778 | 269.879 | 237.101 | 288.589 | 0,3% | 15,9% |
| ESTERO** | 1.118 | 1.065 | 955 | 699 | 610 | 829 | 16 | 5 | 5 | 49 | 25 | 34 | -10,3% | 6,9% |
| TOTALE | 1.094.680 | 1.030.767 | 1.033.409 | 1.856.503 | 1.808.689 | 2.240.125 | 91.903 | 77.258 | 91.783 | 269.928 | 237.126 | 288.623 | 0,3% | 15,9% |

Vedi Fonte, Campo di Osservazione e Note nella tabella 5a

TAB. 6 – CESSAZIONI* NEI MESI DI GENNAIO - AGOSTO DEGLI ANNI 2015, 2016 E 2017 PER TIPOLOGIA**

| | Cessazioni a tempo indeterminato | | | Cessazioni di rapporti a termine | | | Cessazioni di apprendisti | | | Cessazioni di rapporti stagionali | | |
|--|----------------------------------|------------------|------------------|----------------------------------|------------------|------------------|---------------------------|---------------|---------------|-----------------------------------|----------------|----------------|
| | gen - ago | | | gen - ago | | | gen - ago | | | gen - ago | | |
| | 2015 | 2016 | 2017 | 2015 | 2016 | 2017 | 2015 | 2016 | 2017 | 2015 | 2016 | 2017 |
| Licenziamento di cui: | 374.515 | 397.625 | 378.745 | 180.467 | 188.876 | 102.541 | 21.624 | 19.980 | 22.487 | 17.394 | 16.541 | 17.874 |
| <i>Licenziamento (avvenuto per giustificato motivo oggettivo, licenziamento collettivo o non rientrante nelle altre tipologie)</i> | 289.785 | 314.232 | 285.065 | 171.719 | 179.324 | 88.289 | 18.299 | 16.814 | 18.343 | 16.502 | 15.118 | 16.146 |
| <i>Licenziamento per giusta causa o giustificato motivo soggettivo</i> | 35.921 | 47.213 | 48.769 | 5.905 | 7.856 | 11.288 | 2.687 | 2.814 | 3.679 | 880 | 1.418 | 1.719 |
| <i>Licenziamento per esodo incentivato, cambio appalto o interruzione di rapporti di lavoro nel settore edile</i> | 48.809 | 36.180 | 44.911 | 2.843 | 1.696 | 2.964 | 638 | 352 | 465 | 12 | 5 | 9 |
| Dimissioni | 597.669 | 518.510 | 548.453 | 199.477 | 154.136 | 212.338 | 57.989 | 46.505 | 58.344 | 21.006 | 14.988 | 21.019 |
| Fine contratto | | | | 1.388.865 | 1.381.059 | 1.820.565 | 5.972 | 4.585 | 4.273 | 218.111 | 193.136 | 233.436 |
| Risoluzione consensuale | 18.397 | 16.944 | 15.242 | 5.392 | 3.433 | 3.040 | 874 | 586 | 533 | 1.633 | 943 | 1.089 |
| Decesso | 5.525 | 5.874 | 5.888 | 379 | 367 | 471 | 61 | 65 | 38 | 56 | 35 | 55 |
| Altre Motivazioni | 98.574 | 91.814 | 85.081 | 81.923 | 80.818 | 101.170 | 5.383 | 5.537 | 6.108 | 11.728 | 11.483 | 15.150 |
| TOTALE | 1.094.680 | 1.030.767 | 1.033.409 | 1.856.503 | 1.808.689 | 2.240.125 | 91.903 | 77.258 | 91.783 | 269.928 | 237.126 | 288.623 |

Fonte: INPS - elaborazione al 10 Ottobre 2017

Campo di osservazione: archivi UNIEMENS dei lavoratori dipendenti privati esclusi lavoratori domestici e operai agricoli. Sono compresi i lavoratori degli enti pubblici economici.

N.B.: i dati 2017 sono provvisori, in quanto le aziende, con la denuncia del mese di settembre possono integrare i dati di competenza relativi a agosto. Inoltre, i dati 2017, 2016 e 2015 possono subire variazioni per effetto di rettifiche effettuate dalle aziende ovvero di accertamenti realizzati dall'INPS.

* Sono stati rilevati tutti i rapporti di lavoro cessati nel periodo, anche quelli in capo ad uno stesso lavoratore, con riguardo a tutte le tipologie di lavoro subordinato, incluso il lavoro somministrato e il lavoro intermittente.

** La classificazione per tipo cessazione è effettuata sulla base di quanto dichiarato dal datore di lavoro sulla denuncia Uniemens.

| | Licenziamenti Totali | di cui | | | Dimissioni | Risoluzione consensuale | Decesso e altre motivazioni | Totale |
|--------------------------------------|----------------------|---|---|--|----------------|-------------------------|-----------------------------|------------------|
| | | Licenziamento (avvenuto per giustificato motivo oggettivo, licenziamento collettivo o non rientrante nelle altre tipologie) | Licenziamento per giusta causa o giustificato motivo soggettivo | Licenziamento per esodo incentivato, cambio appalto o interruzione di rapporti di lavoro nel settore edile | | | | |
| Aziende fino a 15 dipendenti | | | | | | | | |
| Gennaio | 37.219 | 31.073 | 2.821 | 3.325 | 45.194 | 1.072 | 6.070 | 89.555 |
| Febbraio | 30.292 | 25.140 | 2.416 | 2.736 | 38.684 | 977 | 4.889 | 74.842 |
| Marzo | 28.943 | 23.703 | 2.438 | 2.802 | 43.979 | 947 | 5.696 | 79.565 |
| Aprile | 24.765 | 20.208 | 2.241 | 2.316 | 42.581 | 898 | 5.327 | 73.571 |
| Maggio | 36.497 | 30.676 | 2.949 | 2.872 | 46.529 | 872 | 5.693 | 89.591 |
| Giugno | 33.686 | 27.867 | 3.013 | 2.806 | 49.082 | 1.146 | 6.295 | 90.209 |
| Luglio | 33.230 | 26.341 | 3.130 | 3.759 | 42.904 | 779 | 6.159 | 83.072 |
| Agosto | 22.402 | 18.295 | 2.036 | 2.071 | 35.186 | 537 | 4.949 | 63.074 |
| Settembre | 37.290 | 31.373 | 3.423 | 2.494 | 50.078 | 792 | 7.194 | 95.354 |
| Ottobre | 37.454 | 31.376 | 3.419 | 2.659 | 45.783 | 768 | 6.621 | 90.626 |
| Novembre | 32.228 | 25.723 | 3.031 | 3.474 | 41.480 | 801 | 5.727 | 80.236 |
| Dicembre | 48.745 | 38.785 | 3.473 | 6.487 | 54.836 | 1.463 | 8.740 | 113.784 |
| TOTALE | 402.751 | 330.560 | 34.390 | 37.801 | 536.316 | 11.052 | 73.360 | 1.023.479 |
| Aziende oltre i 15 dipendenti | | | | | | | | |
| Gennaio | 14.065 | 9.405 | 1.612 | 3.048 | 28.251 | 1.240 | 6.511 | 50.067 |
| Febbraio | 13.567 | 9.025 | 1.625 | 2.917 | 26.818 | 1.279 | 5.954 | 47.618 |
| Marzo | 14.687 | 9.711 | 1.786 | 3.190 | 31.683 | 1.536 | 7.744 | 55.650 |
| Aprile | 13.585 | 8.979 | 1.672 | 2.934 | 32.940 | 1.088 | 6.998 | 54.611 |
| Maggio | 20.454 | 14.410 | 2.106 | 3.938 | 35.780 | 1.522 | 8.421 | 66.177 |
| Giugno | 21.023 | 14.646 | 2.157 | 4.220 | 39.136 | 2.219 | 8.649 | 71.027 |
| Luglio | 17.877 | 12.482 | 2.291 | 3.104 | 30.891 | 1.515 | 7.794 | 58.077 |
| Agosto | 12.223 | 7.824 | 1.628 | 2.771 | 28.031 | 770 | 6.950 | 47.974 |
| Settembre | 18.198 | 12.238 | 2.312 | 3.648 | 35.130 | 1.550 | 8.245 | 63.123 |
| Ottobre | 21.570 | 14.751 | 2.565 | 4.254 | 32.840 | 1.579 | 8.207 | 64.196 |
| Novembre | 18.058 | 13.069 | 2.313 | 2.676 | 32.378 | 1.469 | 7.767 | 59.672 |
| Dicembre | 35.901 | 25.471 | 2.502 | 7.928 | 47.824 | 4.204 | 14.602 | 102.531 |
| TOTALE | 221.208 | 152.011 | 24.569 | 44.628 | 401.702 | 19.971 | 97.842 | 740.723 |

| | Licenziamenti Totali | di cui | | | Dimissioni | Risoluzione consensuale | Decesso e altre motivazioni | Totale |
|--------------------------------------|----------------------|---|---|--|----------------|-------------------------|-----------------------------|----------------|
| | | Licenziamento (avvenuto per giustificato motivo oggettivo, licenziamento collettivo o non rientrante nelle altre tipologie) | Licenziamento per giusta causa o giustificato motivo soggettivo | Licenziamento per esodo incentivato, cambio appalto o interruzione di rapporti di lavoro nel settore edile | | | | |
| Aziende fino a 15 dipendenti | | | | | | | | |
| Gennaio | 32.317 | 28.915 | 3.081 | 321 | 44.834 | 918 | 6.040 | 84.109 |
| Febbraio | 30.882 | 27.536 | 2.926 | 420 | 43.570 | 912 | 5.444 | 80.808 |
| Marzo | 32.644 | 27.538 | 3.466 | 1.640 | 34.382 | 735 | 5.475 | 73.236 |
| Aprile | 32.668 | 26.887 | 3.727 | 2.054 | 32.481 | 632 | 5.293 | 71.074 |
| Maggio | 32.219 | 26.131 | 3.871 | 2.217 | 36.735 | 590 | 5.300 | 74.844 |
| Giugno | 34.468 | 28.165 | 3.917 | 2.386 | 37.440 | 668 | 5.530 | 78.106 |
| Luglio | 35.887 | 29.097 | 3.827 | 2.963 | 34.719 | 581 | 5.705 | 76.892 |
| Agosto | 24.449 | 19.895 | 2.737 | 1.817 | 25.975 | 366 | 4.687 | 55.477 |
| Settembre | 40.566 | 33.909 | 4.270 | 2.387 | 43.244 | 603 | 6.765 | 91.178 |
| Ottobre | 38.237 | 31.692 | 3.943 | 2.602 | 36.947 | 494 | 5.966 | 81.644 |
| Novembre | 34.389 | 27.775 | 3.505 | 3.109 | 33.694 | 484 | 5.056 | 73.623 |
| Dicembre | 50.278 | 40.551 | 3.921 | 5.806 | 45.170 | 982 | 7.926 | 104.356 |
| TOTALE | 419.004 | 348.091 | 43.191 | 27.722 | 449.191 | 7.965 | 69.187 | 945.347 |
| Aziende oltre i 15 dipendenti | | | | | | | | |
| Gennaio | 13.778 | 11.294 | 1.964 | 520 | 29.154 | 1.387 | 6.750 | 51.069 |
| Febbraio | 12.638 | 9.989 | 2.145 | 504 | 29.208 | 1.390 | 6.501 | 49.737 |
| Marzo | 17.065 | 12.172 | 2.435 | 2.458 | 25.614 | 1.870 | 6.070 | 50.619 |
| Aprile | 18.505 | 12.646 | 2.470 | 3.389 | 25.757 | 1.376 | 7.197 | 52.835 |
| Maggio | 18.327 | 13.224 | 2.764 | 2.339 | 30.136 | 1.314 | 6.471 | 56.248 |
| Giugno | 23.205 | 15.353 | 2.829 | 5.023 | 32.252 | 2.009 | 8.578 | 66.044 |
| Luglio | 20.970 | 14.642 | 2.892 | 3.436 | 29.845 | 1.228 | 6.413 | 58.456 |
| Agosto | 17.603 | 10.748 | 2.162 | 4.693 | 26.408 | 968 | 6.234 | 51.213 |
| Settembre | 21.018 | 13.953 | 3.166 | 3.899 | 36.605 | 1.824 | 7.479 | 66.926 |
| Ottobre | 20.505 | 14.760 | 3.212 | 2.533 | 31.718 | 1.418 | 7.633 | 61.274 |
| Novembre | 20.461 | 13.489 | 3.069 | 3.903 | 29.249 | 1.597 | 6.003 | 57.310 |
| Dicembre | 36.256 | 25.420 | 3.345 | 7.491 | 44.585 | 6.172 | 12.400 | 99.413 |
| TOTALE | 240.331 | 167.690 | 32.453 | 40.188 | 370.531 | 22.553 | 87.729 | 721.144 |

| | Licenziamenti Totali | di cui | | | Dimissioni | Risoluzione consensuale | Decesso e altre motivazioni | Totale |
|--------------------------------------|----------------------|---|---|--|----------------|-------------------------|-----------------------------|----------------|
| | | Licenziamento (avvenuto per giustificato motivo oggettivo, licenziamento collettivo o non rientrante nelle altre tipologie) | Licenziamento per giusta causa o giustificato motivo soggettivo | Licenziamento per esodo incentivato, cambio appalto o interruzione di rapporti di lavoro nel settore edile | | | | |
| Aziende fino a 15 dipendenti | | | | | | | | |
| Gennaio | 34.589 | 29.009 | 3.444 | 2.136 | 36.918 | 587 | 5.202 | 77.296 |
| Febbraio | 31.675 | 25.854 | 3.463 | 2.358 | 33.975 | 482 | 4.198 | 70.330 |
| Marzo | 32.792 | 26.758 | 3.555 | 2.479 | 40.118 | 619 | 5.183 | 78.712 |
| Aprile | 26.501 | 21.430 | 3.022 | 2.049 | 33.677 | 463 | 4.607 | 65.248 |
| Maggio | 29.281 | 23.882 | 3.168 | 2.231 | 37.227 | 486 | 4.893 | 71.887 |
| Giugno | 30.880 | 25.048 | 3.341 | 2.491 | 38.572 | 524 | 5.260 | 75.236 |
| Luglio | 31.652 | 24.963 | 3.491 | 3.198 | 35.412 | 471 | 4.952 | 72.487 |
| Agosto | 20.204 | 16.233 | 2.244 | 1.727 | 26.562 | 320 | 3.854 | 50.940 |
| TOTALE | 237.574 | 193.177 | 25.728 | 18.669 | 282.461 | 3.952 | 38.149 | 562.136 |
| Aziende oltre i 15 dipendenti | | | | | | | | |
| Gennaio | 16.443 | 11.374 | 2.708 | 2.361 | 29.736 | 1.166 | 6.559 | 53.904 |
| Febbraio | 16.774 | 10.698 | 2.825 | 3.251 | 30.903 | 1.302 | 6.346 | 55.325 |
| Marzo | 19.695 | 12.902 | 3.282 | 3.511 | 36.109 | 1.978 | 7.729 | 65.511 |
| Aprile | 17.535 | 11.024 | 2.701 | 3.810 | 31.769 | 1.281 | 7.091 | 57.676 |
| Maggio | 19.100 | 12.486 | 3.312 | 3.302 | 35.103 | 1.124 | 6.944 | 62.271 |
| Giugno | 20.225 | 13.505 | 3.058 | 3.662 | 38.938 | 2.277 | 6.645 | 68.085 |
| Luglio | 19.615 | 12.662 | 3.060 | 3.893 | 33.861 | 1.254 | 6.100 | 60.830 |
| Agosto | 11.784 | 7.237 | 2.095 | 2.452 | 29.573 | 908 | 5.406 | 47.671 |
| TOTALE | 141.171 | 91.888 | 23.041 | 26.242 | 265.992 | 11.290 | 52.820 | 471.273 |

Vedi Fonte, Campo di Osservazione e Note nella tabella 6

TAB. 7 – NUOVI RAPPORTI DI LAVORO* ATTIVATI NEI MESI DI GENNAIO - AGOSTO DEGLI ANNI 2015, 2016 E 2017 PER QUALIFICA PROFESSIONALE

| Qualifica | Assunzioni a tempo indeterminato | | | Assunzioni a termine | | | Assunzioni in apprendistato | | | Assunzioni stagionali | | |
|---------------|----------------------------------|----------------|----------------|----------------------|------------------|------------------|-----------------------------|----------------|----------------|-----------------------|----------------|----------------|
| | gen - ago | | | gen - ago | | | gen - ago | | | gen - ago | | |
| | 2015 | 2016 | 2017 | 2015 | 2016 | 2017 | 2015 | 2016 | 2017 | 2015 | 2016 | 2017 |
| OPERAI | 870.151 | 600.363 | 572.504 | 1.763.383 | 1.836.496 | 2.414.545 | | | | 389.759 | 364.439 | 442.449 |
| IMPIEGATI | 299.516 | 204.690 | 202.823 | 560.134 | 597.972 | 661.656 | | | | 67.736 | 59.537 | 65.216 |
| APPRENDISTI | | | | | | | 119.731 | 143.618 | 180.834 | 24.278 | 27.413 | 33.703 |
| QUADRI | 10.787 | 11.386 | 12.210 | 2.333 | 2.218 | 2.130 | | | | 190 | 181 | 196 |
| DIRIGENTI | 4.514 | 4.679 | 4.662 | 869 | 1.087 | 929 | | | | 2 | 3 | 8 |
| ALTRO | 1.362 | 1.294 | 1.186 | 2.546 | 2.555 | 2.679 | | | | 290 | 266 | 252 |
| TOTALE | 1.186.330 | 822.412 | 793.385 | 2.329.265 | 2.440.328 | 3.081.939 | 119.731 | 143.618 | 180.834 | 482.255 | 451.839 | 541.824 |

Fonte: INPS - elaborazione al 10 Ottobre 2017

Campo di osservazione: archivi UNIEMENS dei lavoratori dipendenti privati esclusi lavoratori domestici e operai agricoli. Sono compresi i lavoratori degli enti pubblici economici.

N.B.: i dati 2017 sono provvisori, in quanto le aziende, con la denuncia del mese di settembre possono integrare i dati di competenza relativi a agosto. Inoltre, i dati 2017, 2016 e 2015 possono subire variazioni per effetto di rettifiche effettuate dalle aziende ovvero di accertamenti realizzati dall'INPS.

* Sono stati rilevati tutti i rapporti di lavoro attivati nel periodo, anche quelli in capo ad uno stesso lavoratore, con riguardo a tutte le tipologie di lavoro subordinato, incluso il lavoro somministrato e il lavoro intermittente.

TAB. 8 – NUOVI RAPPORTI DI LAVORO* ATTIVATI NEI MESI DI GENNAIO - AGOSTO DEGLI ANNI 2015, 2016 E 2017 PER TIPOLOGIA ORARIA

| Tipologia oraria | Assunzioni a tempo indeterminato | | | Assunzioni a termine | | | Assunzioni in apprendistato | | | Assunzioni stagionali | | |
|-----------------------|----------------------------------|----------------|----------------|----------------------|------------------|------------------|-----------------------------|----------------|----------------|-----------------------|----------------|----------------|
| | gen - ago | | | gen - ago | | | gen - ago | | | gen - ago | | |
| | 2015 | 2016 | 2017 | 2015 | 2016 | 2017 | 2015 | 2016 | 2017 | 2015 | 2016 | 2017 |
| Full time | 705.242 | 472.932 | 482.597 | 1.508.171 | 1.516.819 | 1.864.131 | 80.328 | 93.504 | 113.890 | 323.904 | 301.959 | 351.935 |
| Part time orizzontale | 435.006 | 316.551 | 281.273 | 688.086 | 780.523 | 1.018.264 | 36.258 | 46.616 | 61.656 | 139.124 | 133.998 | 166.814 |
| Part time verticale | 17.858 | 12.358 | 10.284 | 48.636 | 47.130 | 66.227 | 873 | 888 | 1.225 | 9.417 | 7.881 | 11.199 |
| Part time misto | 28.224 | 20.571 | 19.231 | 84.372 | 95.856 | 133.317 | 2.272 | 2.610 | 4.063 | 9.810 | 8.001 | 11.876 |
| TOTALE | 1.186.330 | 822.412 | 793.385 | 2.329.265 | 2.440.328 | 3.081.939 | 119.731 | 143.618 | 180.834 | 482.255 | 451.839 | 541.824 |

Fonte: INPS - elaborazione al 10 Ottobre 2017

Campo di osservazione: archivi UNIEMENS dei lavoratori dipendenti privati esclusi lavoratori domestici e operai agricoli. Sono compresi i lavoratori degli enti pubblici economici.

N.B.: i dati 2017 sono provvisori, in quanto le aziende, con la denuncia del mese di settembre possono integrare i dati di competenza relativi a agosto. Inoltre, i dati 2017, 2016 e 2015 possono subire variazioni per effetto di rettifiche effettuate dalle aziende ovvero di accertamenti realizzati dall'INPS.

* Sono stati rilevati tutti i rapporti di lavoro attivati nel periodo, anche quelli in capo ad uno stesso lavoratore, con riguardo a tutte le tipologie di lavoro subordinato, incluso il lavoro somministrato e il lavoro intermittente.

TAB. 9 - NUOVI RAPPORTI DI LAVORO ATTIVATI* NEI MESI DI GENNAIO - AGOSTO DEGLI ANNI 2015, 2016 E 2017 PER GENERE E CLASSE DI ETÀ'

| Classe di età | Assunzioni a tempo indeterminato | | | Assunzioni a termine | | | Assunzioni in apprendistato | | | Assunzioni stagionali | | |
|------------------|----------------------------------|----------------|----------------|----------------------|------------------|------------------|-----------------------------|----------------|----------------|-----------------------|----------------|----------------|
| | gen - ago | | | gen - ago | | | gen - ago | | | gen - ago | | |
| | 2015 | 2016 | 2017 | 2015 | 2016 | 2017 | 2015 | 2016 | 2017 | 2015 | 2016 | 2017 |
| MASCHI | | | | | | | | | | | | |
| Fino a 24 | 80.920 | 51.322 | 47.509 | 232.075 | 250.713 | 342.202 | 43.045 | 51.873 | 63.840 | 56.060 | 54.825 | 70.111 |
| Da 25 a 29 | 102.641 | 68.291 | 62.741 | 217.332 | 225.496 | 285.610 | 23.171 | 27.933 | 36.485 | 38.567 | 35.579 | 41.979 |
| Da 30 a 39 | 225.545 | 154.724 | 147.366 | 377.674 | 373.498 | 446.066 | 2.344 | 2.884 | 4.561 | 58.647 | 52.250 | 59.489 |
| Da 40 a 49 | 195.547 | 140.649 | 138.607 | 326.185 | 332.000 | 394.899 | | 5 | 32 | 47.760 | 44.416 | 51.191 |
| 50 ed oltre | 146.648 | 112.590 | 116.519 | 236.325 | 263.195 | 328.621 | | 8 | 18 | 39.396 | 38.552 | 46.865 |
| TOTALE | 751.301 | 527.576 | 512.742 | 1.389.591 | 1.444.902 | 1.797.398 | 68.560 | 82.703 | 104.936 | 240.430 | 225.622 | 269.635 |
| FEMMINE | | | | | | | | | | | | |
| Fino a 24 | 51.906 | 33.483 | 31.161 | 169.185 | 183.382 | 266.089 | 29.101 | 34.229 | 41.522 | 45.462 | 45.058 | 59.211 |
| Da 25 a 29 | 68.936 | 44.755 | 39.623 | 177.596 | 187.061 | 239.857 | 20.005 | 24.207 | 30.702 | 33.803 | 30.734 | 36.797 |
| Da 30 a 39 | 131.825 | 85.763 | 79.775 | 261.402 | 267.148 | 324.696 | 2.064 | 2.477 | 3.650 | 56.474 | 49.698 | 57.080 |
| Da 40 a 49 | 112.185 | 76.875 | 75.364 | 212.352 | 223.873 | 277.458 | | 2 | 16 | 58.865 | 53.981 | 62.481 |
| 50 ed oltre | 70.177 | 53.960 | 54.720 | 119.139 | 133.962 | 176.441 | 1 | | 8 | 47.221 | 46.746 | 56.620 |
| TOTALE | 435.029 | 294.836 | 280.643 | 939.674 | 995.426 | 1.284.541 | 51.171 | 60.915 | 75.898 | 241.825 | 226.217 | 272.189 |
| COMPLESSO | | | | | | | | | | | | |
| Fino a 24 | 132.826 | 84.805 | 78.670 | 401.260 | 434.095 | 608.291 | 72.146 | 86.102 | 105.362 | 101.522 | 99.883 | 129.322 |
| Da 25 a 29 | 171.577 | 113.046 | 102.364 | 394.928 | 412.557 | 525.467 | 43.176 | 52.140 | 67.187 | 72.370 | 66.313 | 78.776 |
| Da 30 a 39 | 357.370 | 240.487 | 227.141 | 639.076 | 640.646 | 770.762 | 4.408 | 5.361 | 8.211 | 115.121 | 101.948 | 116.569 |
| Da 40 a 49 | 307.732 | 217.524 | 213.971 | 538.537 | 555.873 | 672.357 | | 7 | 48 | 106.625 | 98.397 | 113.672 |
| 50 ed oltre | 216.825 | 166.550 | 171.239 | 355.464 | 397.157 | 505.062 | 1 | 8 | 26 | 86.617 | 85.298 | 103.485 |
| TOTALE | 1.186.330 | 822.412 | 793.385 | 2.329.265 | 2.440.328 | 3.081.939 | 119.731 | 143.618 | 180.834 | 482.255 | 451.839 | 541.824 |

Fonte: INPS - elaborazione al 10 Ottobre 2017

Campo di osservazione: archivi UNIEMENS dei lavoratori dipendenti privati esclusi lavoratori domestici e operai agricoli. Sono compresi i lavoratori degli enti pubblici economici.

N.B.: i dati 2017 sono provvisori, in quanto le aziende, con la denuncia del mese di settembre possono integrare i dati di competenza relativi a agosto. Inoltre, i dati 2017, 2016 e 2015 possono subire variazioni per effetto di rettifiche effettuate dalle aziende ovvero di accertamenti realizzati dall'INPS.

* Sono stati rilevati tutti i rapporti di lavoro attivati nel periodo, anche quelli in capo ad uno stesso lavoratore, con riguardo a tutte le tipologie di lavoro subordinato, incluso il lavoro somministrato e il lavoro intermittente.

TAB. 10 - NUOVI RAPPORTI DI LAVORO ATTIVATI* NEI MESI DI GENNAIO - AGOSTO DEGLI ANNI 2015, 2016 E 2017 PER SETTORE DI ATTIVITA' ECONOMICA (NACE Rev.2)

| Settore di attività economica (NACE Rev.2) | Assunzioni a tempo indeterminato | | | Assunzioni a termine | | | Assunzioni in apprendistato | | | Assunzioni stagionali | | |
|---|----------------------------------|----------------|----------------|----------------------|------------------|------------------|-----------------------------|----------------|----------------|-----------------------|----------------|----------------|
| | gen - ago | | | gen - ago | | | gen - ago | | | gen - ago | | |
| | 2015 | 2016 | 2017 | 2015 | 2016 | 2017 | 2015 | 2016 | 2017 | 2015 | 2016 | 2017 |
| Agricoltura, silvicoltura e pesca | 12.112 | 11.154 | 9.583 | 9.299 | 8.713 | 9.529 | 216 | 245 | 252 | 4.344 | 4.758 | 5.478 |
| Attività estrattiva; attività manifatturiere; fornitura di energia elettrica, gas, vapore e aria condizionata; fornitura di acqua; reti fognarie, attività di trattamento dei rifiuti e risanamento | 226.684 | 154.862 | 161.229 | 259.325 | 255.512 | 306.919 | 27.506 | 32.583 | 41.158 | 38.180 | 36.562 | 39.878 |
| Costruzioni | 174.171 | 118.810 | 109.632 | 160.560 | 168.146 | 194.976 | 10.274 | 11.609 | 13.662 | 833 | 717 | 723 |
| Commercio all'ingrosso e al dettaglio; riparazione di autoveicoli e motocicli; trasporto e magazzinaggio; servizi di alloggio e di ristorazione | 421.503 | 288.608 | 286.959 | 651.519 | 704.649 | 1.031.002 | 52.712 | 64.710 | 83.284 | 313.437 | 301.596 | 368.734 |
| Servizi di informazione e comunicazione | 30.137 | 22.013 | 22.214 | 120.381 | 125.246 | 120.223 | 4.751 | 5.701 | 7.304 | 20.724 | 13.428 | 14.697 |
| Attività finanziarie e assicurative | 11.069 | 8.338 | 8.591 | 8.723 | 8.073 | 7.918 | 1.451 | 1.194 | 1.757 | 145 | 134 | 159 |
| Attività immobiliari | 5.367 | 3.455 | 3.095 | 3.591 | 3.486 | 5.066 | 466 | 611 | 889 | 1.315 | 1.465 | 2.188 |
| Attività professionali, scientifiche e tecniche; amministrazione e servizi di supporto | 188.651 | 134.262 | 119.042 | 882.823 | 922.794 | 1.111.676 | 10.395 | 12.395 | 15.756 | 41.547 | 31.271 | 35.990 |
| - di cui lavoratori in somministrazione | 6.237 | 4.164 | 3.645 | 632.742 | 654.156 | 779.648 | 795 | 604 | 1.223 | 19.021 | 10.916 | 11.139 |
| Amministrazione pubblica e difesa; assicurazione sociale obbligatoria; istruzione; sanità e assistenza sociale | 50.556 | 35.147 | 32.121 | 91.019 | 99.725 | 118.431 | 2.067 | 2.605 | 3.334 | 1.758 | 1.922 | 2.168 |
| Attività artistiche, di intrattenimento e divertimento; riparazione di beni per la casa e altri servizi | 65.903 | 45.595 | 40.789 | 141.711 | 143.635 | 175.810 | 9.889 | 11.964 | 13.437 | 59.963 | 59.979 | 71.802 |
| Organizzazioni e organismi extraterritoriali | 177 | 168 | 130 | 314 | 349 | 389 | 4 | 1 | 1 | 9 | 7 | 7 |
| TOTALE | 1.186.330 | 822.412 | 793.385 | 2.329.265 | 2.440.328 | 3.081.939 | 119.731 | 143.618 | 180.834 | 482.255 | 451.839 | 541.824 |

Fonte: INPS - elaborazione al 10 Ottobre 2017

Campo di osservazione: archivi UNIEMENS dei lavoratori dipendenti privati esclusi lavoratori domestici e operai agricoli. Sono compresi i lavoratori degli enti pubblici economici.

N.B.: i dati 2017 sono provvisori, in quanto le aziende, con la denuncia del mese di settembre possono integrare i dati di competenza relativi a agosto. Inoltre, i dati 2017, 2016 e 2015 possono subire variazioni per effetto di rettifiche effettuate dalle aziende ovvero di accertamenti realizzati dall'INPS.

* Sono stati rilevati tutti i rapporti di lavoro attivati nel periodo, anche quelli in capo ad uno stesso lavoratore, con riguardo a tutte le tipologie di lavoro subordinato, incluso il lavoro somministrato e il lavoro intermittente.

I lavoratori somministrati sono rilevati nel settore dell'agenzia somministratrice ovvero: Attività professionali, scientifiche e tecniche; amministrazione e servizi di supporto.

TAB. 11 – RETRIBUZIONE MEDIA TEORICA LORDA MENSILE* DEI RAPPORTI DI LAVORO ATTIVATI NEI MESI DI GENNAIO - AGOSTO DEGLI ANNI 2015, 2016 E 2017**

| | gen - ago | | | gen - ago 2016 su 2015 | | gen - ago 2017 su 2016 | |
|---|--------------|--------------|--------------|------------------------|--------------|------------------------|--------------|
| | 2015 | 2016 | 2017 | variazione assoluta | variazione % | variazione assoluta | variazione % |
| A. NUOVI RAPPORTI DI LAVORO | | | | | | | |
| A1. Assunzioni a tempo indeterminato | 1.886 | 1.998 | 2.042 | 112 | 5,9% | 44 | 2,2% |
| A2. Assunzioni a termine | 1.894 | 1.890 | 1.844 | -4 | -0,2% | -46 | -2,4% |
| A3. Assunzioni in apprendistato | 1.345 | 1.343 | 1.372 | -2 | -0,1% | 29 | 2,2% |
| A4. Assunzioni stagionali | 1.827 | 1.806 | 1.812 | -21 | -1,1% | 6 | 0,3% |
| TOTALE | 1.865 | 1.882 | 1.859 | 17 | 0,9% | -23 | -1,2% |
| B. VARIAZIONI CONTRATTUALI DI RAPPORTI DI LAVORO ESISTENTI | | | | | | | |
| B1. Trasformazioni a tempo indeterminato di rapporti a termine | 1.850 | 1.891 | 1.907 | 41 | 2,2% | 16 | 0,8% |
| B2. Apprendisti trasformati a tempo indeterminato | 1.908 | 1.900 | 1.955 | -8 | -0,4% | 55 | 2,9% |
| TOTALE | 1.858 | 1.893 | 1.917 | 35 | 1,9% | 24 | 1,3% |

Fonte: INPS - elaborazione al 10 Ottobre 2017

Campo di osservazione: archivi UNIEMENS dei lavoratori dipendenti privati esclusi lavoratori domestici e operai agricoli. Sono compresi i lavoratori degli enti pubblici economici.

N.B.: i dati 2017 sono provvisori, in quanto le aziende, con la denuncia del mese di settembre possono integrare i dati di competenza relativi a agosto. Inoltre, i dati 2017, 2016 e 2015 possono subire variazioni per effetto di rettifiche effettuate dalle aziende ovvero di accertamenti realizzati dall'INPS.

* La retribuzione media teorica lorda mensile è calcolata moltiplicando per 26 giornate la retribuzione media giornaliera. La retribuzione media giornaliera è ottenuta come rapporto tra retribuzione complessiva percepita nel periodo (eventualmente comprensiva dei ratei di tredicesima e di altre mensilità aggiuntive e riportata a tempo pieno) e numero di giornate complessivamente retribuite nel periodo. I dati per il calcolo della retribuzione media teorica lorda sono stati oggetto di normalizzazione.

** Sono stati rilevati tutti i rapporti di lavoro attivati nel periodo, anche quelli in capo ad uno stesso lavoratore, con riguardo a tutte le tipologie di lavoro subordinato, incluso il lavoro somministrato e il lavoro intermittente.

TAB. 12 – NUOVI RAPPORTI DI LAVORO* ATTIVATI NEI MESI DI GENNAIO - AGOSTO DEGLI ANNI 2015, 2016 E 2017 PER CLASSE DI RETRIBUZIONE MEDIA TEORICA LORDA MENSILE**

| CLASSE DI RETRIBUZIONE MEDIA TEORICA MENSILE | Assunzioni a tempo indeterminato | | | Assunzioni a termine | | | Assunzioni in apprendistato | | | Assunzioni stagionali | | |
|--|----------------------------------|----------------|----------------|----------------------|------------------|------------------|-----------------------------|----------------|----------------|-----------------------|----------------|----------------|
| | gen - ago | | | gen - ago | | | gen - ago | | | gen - ago | | |
| | 2015 | 2016 | 2017 | 2015 | 2016 | 2017 | 2015 | 2016 | 2017 | 2015 | 2016 | 2017 |
| fino a 1.000 | 52.945 | 39.280 | 46.894 | 120.253 | 119.817 | 240.452 | 21.257 | 24.763 | 27.624 | 18.272 | 14.439 | 30.100 |
| da 1.001 a 1.250 | 90.103 | 59.873 | 51.722 | 165.619 | 171.460 | 223.240 | 32.273 | 37.739 | 45.826 | 30.717 | 28.076 | 36.312 |
| da 1.251 a 1.500 | 303.535 | 193.887 | 167.201 | 475.587 | 501.406 | 612.084 | 33.522 | 43.110 | 53.614 | 97.362 | 88.805 | 104.145 |
| da 1.501 a 1.750 | 276.421 | 183.510 | 171.311 | 506.874 | 538.728 | 668.515 | 17.813 | 21.395 | 28.971 | 124.917 | 119.152 | 134.404 |
| da 1.751 a 2.000 | 152.382 | 108.046 | 107.172 | 323.943 | 341.554 | 415.466 | 7.898 | 8.834 | 13.476 | 89.666 | 87.932 | 96.486 |
| da 2.001 a 2.250 | 91.048 | 65.848 | 67.226 | 228.678 | 236.255 | 275.537 | 2.965 | 3.314 | 4.846 | 44.613 | 44.487 | 50.358 |
| da 2.251 a 2.500 | 70.739 | 51.032 | 53.355 | 141.299 | 144.679 | 176.048 | 1.553 | 1.683 | 2.357 | 21.791 | 21.605 | 26.274 |
| da 2.501 a 3.000 | 69.200 | 52.898 | 56.298 | 142.431 | 144.181 | 174.328 | 1.025 | 1.164 | 1.844 | 21.622 | 19.158 | 23.777 |
| da 3.001 a 5.000 | 56.065 | 47.035 | 51.330 | 141.960 | 153.079 | 189.195 | 893 | 1.447 | 2.023 | 22.572 | 19.586 | 26.821 |
| oltre 5.001 | 23.892 | 21.003 | 20.876 | 82.621 | 89.169 | 107.074 | 532 | 169 | 253 | 10.723 | 8.599 | 13.147 |
| TOTALE | 1.186.330 | 822.412 | 793.385 | 2.329.265 | 2.440.328 | 3.081.939 | 119.731 | 143.618 | 180.834 | 482.255 | 451.839 | 541.824 |

Fonte: INPS - elaborazione al 10 Ottobre 2017

Campo di osservazione: archivi UNIEMENS dei lavoratori dipendenti privati esclusi lavoratori domestici e operai agricoli. Sono compresi i lavoratori degli enti pubblici economici.

N.B.: i dati 2017 sono provvisori, in quanto le aziende, con la denuncia del mese di settembre possono integrare i dati di competenza relativi a agosto. Inoltre, i dati 2017, 2016 e 2015 possono subire variazioni per effetto di rettifiche effettuate dalle aziende ovvero di accertamenti realizzati dall'INPS.

* Sono stati rilevati tutti i rapporti di lavoro attivati nel periodo, anche quelli in capo ad uno stesso lavoratore, con riguardo a tutte le tipologie di lavoro subordinato, incluso il lavoro somministrato e il lavoro intermittente.

** La retribuzione media teorica lorda mensile è calcolata moltiplicando per 26 giornate la retribuzione media giornaliera. La retribuzione media giornaliera è ottenuta come rapporto tra retribuzione complessiva percepita nel periodo (eventualmente comprensiva dei ratei di tredicesima e di altre mensilità aggiuntive e riportata a tempo pieno) e numero di giornate complessivamente retribuite nel periodo. I dati per il calcolo della retribuzione media teorica lorda sono stati oggetto di normalizzazione.



Osservatorio sul Precariato

TAB. 13 – DISTRIBUZIONE PERCENTUALE DEI NUOVI RAPPORTI DI LAVORO* ATTIVATI NEI MESI DI GENNAIO - AGOSTO DEGLI ANNI 2015, 2016 E 2017 PER CLASSE DI RETRIBUZIONE MEDIA TEORICA LORDA MENSILE**

| CLASSE DI RETRIBUZIONE MEDIA TEORICA MENSILE | Assunzioni a tempo indeterminato | | | Assunzioni a termine | | | Assunzioni in apprendistato | | | Assunzioni stagionali | | |
|---|----------------------------------|---------------|---------------|----------------------|---------------|---------------|-----------------------------|---------------|---------------|-----------------------|---------------|---------------|
| | gen - ago | | | gen - ago | | | gen - ago | | | gen - ago | | |
| | 2015 | 2016 | 2017 | 2015 | 2016 | 2017 | 2015 | 2016 | 2017 | 2015 | 2016 | 2017 |
| fino a 1.000 | 4,5% | 4,8% | 5,9% | 5,2% | 4,9% | 7,8% | 17,8% | 17,2% | 15,3% | 3,8% | 3,2% | 5,6% |
| da 1.001 a 1.250 | 7,6% | 7,3% | 6,5% | 7,1% | 7,0% | 7,2% | 27,0% | 26,3% | 25,3% | 6,4% | 6,2% | 6,7% |
| da 1.251 a 1.500 | 25,6% | 23,6% | 21,1% | 20,4% | 20,5% | 19,9% | 28,0% | 30,0% | 29,6% | 20,2% | 19,7% | 19,2% |
| da 1.501 a 1.750 | 23,3% | 22,3% | 21,6% | 21,8% | 22,1% | 21,7% | 14,9% | 14,9% | 16,0% | 25,9% | 26,4% | 24,8% |
| da 1.751 a 2.000 | 12,8% | 13,1% | 13,5% | 13,9% | 14,0% | 13,5% | 6,6% | 6,2% | 7,5% | 18,6% | 19,5% | 17,8% |
| da 2.001 a 2.250 | 7,7% | 8,0% | 8,5% | 9,8% | 9,7% | 8,9% | 2,5% | 2,3% | 2,7% | 9,3% | 9,8% | 9,3% |
| da 2.251 a 2.500 | 6,0% | 6,2% | 6,7% | 6,1% | 5,9% | 5,7% | 1,3% | 1,2% | 1,3% | 4,5% | 4,8% | 4,8% |
| da 2.501 a 3.000 | 5,8% | 6,4% | 7,1% | 6,1% | 5,9% | 5,7% | 0,9% | 0,8% | 1,0% | 4,5% | 4,2% | 4,4% |
| da 3.001 a 5.000 | 4,7% | 5,7% | 6,5% | 6,1% | 6,3% | 6,1% | 0,7% | 1,0% | 1,1% | 4,7% | 4,3% | 5,0% |
| oltre 5.001 | 2,0% | 2,6% | 2,6% | 3,5% | 3,7% | 3,5% | 0,4% | 0,1% | 0,1% | 2,2% | 1,9% | 2,4% |
| TOTALE | 100,0% | 100,0% | 100,0% | 100,0% | 100,0% | 100,0% | 100,0% | 100,0% | 100,0% | 100,0% | 100,0% | 100,0% |

Fonte: INPS - elaborazione al 10 Ottobre 2017

Campo di osservazione: archivi UNIEMENS dei lavoratori dipendenti privati esclusi lavoratori domestici e operai agricoli. Sono compresi i lavoratori degli enti pubblici economici.

N.B.: i dati 2017 sono provvisori, in quanto le aziende, con la denuncia del mese di settembre possono integrare i dati di competenza relativi a agosto. Inoltre, i dati 2017, 2016 e 2015 possono subire variazioni per effetto di rettifiche effettuate dalle aziende ovvero di accertamenti realizzati dall'INPS.

* Sono stati rilevati tutti i rapporti di lavoro attivati nel periodo, anche quelli in capo ad uno stesso lavoratore, con riguardo a tutte le tipologie di lavoro subordinato, incluso il lavoro somministrato e il lavoro intermittente.

** La retribuzione media teorica lorda mensile è calcolata moltiplicando per 26 giornate la retribuzione media giornaliera. La retribuzione media giornaliera è ottenuta come rapporto tra retribuzione complessiva percepita nel periodo (eventualmente comprensiva dei ratei di tredicesima e di altre mensilità aggiuntive e riportata a tempo pieno) e numero di giornate complessivamente retribuite nel periodo. I dati per il calcolo della retribuzione media teorica lorda sono stati oggetto di normalizzazione.

TAB. 14 – RAPPORTI DI LAVORO INSTAURATI CON LA FRUIZIONE DELL'INCENTIVO "OCCUPAZIONE GIOVANI" DECRETO DIRETTORIALE MLPS 394/2016

| | Gennaio | Febbraio | Marzo | Aprile | Maggio | Giugno | Luglio | Agosto | Settembre | Ottobre | Novembre | Dicembre | Totale |
|--------------------------------------|--------------|--------------|--------------|--------------|--------------|--------------|--------------|--------------|-----------|----------|----------|----------|---------------|
| A1. Assunzioni a tempo indeterminato | 1.015 | 2.206 | 3.967 | 4.905 | 4.513 | 3.695 | 2.864 | 1.178 | 0 | 0 | 0 | 0 | 24.343 |
| A2. Assunzioni a tempo determinato | 606 | 728 | 1.641 | 2.995 | 2.359 | 1.794 | 1.227 | 543 | 0 | 0 | 0 | 0 | 11.893 |
| TOTALE | 1.621 | 2.934 | 5.608 | 7.900 | 6.872 | 5.489 | 4.091 | 1.721 | 0 | 0 | 0 | 0 | 36.236 |

Fonte: INPS - elaborazione al 10 Ottobre 2017

Campo di osservazione: archivi UNIEMENS dei lavoratori dipendenti privati esclusi lavoratori domestici e operai agricoli. Sono compresi i lavoratori degli enti pubblici economici.

N.B.: I dati possono subire variazioni per effetti di rettifiche effettuate dalle aziende ovvero di accertamenti realizzati dall'INPS.

TAB. 15 – RAPPORTI DI LAVORO INSTAURATI CON LA FRUIZIONE DELL'INCENTIVO "OCCUPAZIONE SUD" DECRETO DIRETTORIALE MLPS 367/2016

| | Gennaio | Febbraio | Marzo | Aprile | Maggio | Giugno | Luglio | Agosto | Settembre | Ottobre | Novembre | Dicembre | Totale |
|--|--------------|--------------|---------------|---------------|---------------|---------------|--------------|--------------|-----------|----------|----------|----------|---------------|
| A1. Assunzioni a tempo indeterminato | 5.266 | 6.751 | 9.474 | 9.924 | 10.338 | 9.009 | 6.873 | 2.494 | 0 | 0 | 0 | 0 | 60.129 |
| B1. Trasformazioni a tempo indet. di rapporti a termine | 1.220 | 1.442 | 2.574 | 3.566 | 2.431 | 1.901 | 1.868 | 826 | 0 | 0 | 0 | 0 | 15.828 |
| TOTALE | 6.486 | 8.193 | 12.048 | 13.490 | 12.769 | 10.910 | 8.741 | 3.320 | 0 | 0 | 0 | 0 | 75.957 |
| Totale Assunzioni/Trasformazioni a tempo indeterminato | 46.294 | 42.962 | 50.930 | 54.003 | 53.292 | 50.103 | 46.728 | 22.216 | 0 | 0 | 0 | 0 | 366.528 |
| Totale Rapporti | 133.118 | 115.943 | 150.800 | 196.332 | 198.370 | 229.914 | 206.225 | 105.219 | 0 | 0 | 0 | 0 | 1.335.921 |
| % rapporti assunzioni/trasformazioni a t.i. "occupazione Sud" su totale ass.ni/trasf.ni a t.i. * | 14,01% | 19,07% | 23,66% | 24,98% | 23,96% | 21,78% | 18,71% | 14,94% | | | | | 20,72% |
| % rapporti assunzioni/trasformazioni a t.i. "occupazione Sud" su totale rapporti * | 4,87% | 7,07% | 7,99% | 6,87% | 6,44% | 4,75% | 4,24% | 3,16% | | | | | 5,69% |

Fonte: INPS - elaborazione al 10 Ottobre 2017

Campo di osservazione: archivi UNIEMENS dei lavoratori dipendenti privati esclusi lavoratori domestici e operai agricoli. Sono compresi i lavoratori degli enti pubblici economici.

N.B.: I dati possono subire variazioni per effetti di rettifiche effettuate dalle aziende ovvero di accertamenti realizzati dall'INPS.

* il calcolo è effettuato solo sulle regioni interessate: Regioni italiane "meno sviluppate" (Basilicata, Calabria, Campania, Puglia e Sicilia) e le Regioni italiane "in transizione" (Sardegna, Abruzzo, Molise).

TAB. 16 - NUOVI RAPPORTI DI LAVORO A CHIAMATA O INTERMITTENTI ATTIVATI NEI MESI DI GENNAIO - AGOSTO DEGLI ANNI 2015, 2016 E 2017 PER SETTORE DI ATTIVITA' ECONOMICA (NACE Rev.2)

| Settore di attività economica (NACE Rev.2) | Assunzioni a tempo indeterminato | | | Assunzioni a tempo determinato | | | Assunzioni a tempo indeterminato | | Assunzioni a tempo determinato | |
|---|----------------------------------|---------------|---------------|--------------------------------|----------------|----------------|----------------------------------|--------------|--------------------------------|---------------|
| | gen - ago | | | gen - ago | | | 2016 su 2015 | 2017 su 2016 | 2016 su 2015 | 2017 su 2016 |
| | 2015 | 2016 | 2017 | 2015 | 2016 | 2017 | variazione % | variazione % | variazione % | variazione % |
| Agricoltura, silvicoltura e pesca | 16 | 15 | 23 | 182 | 161 | 270 | -6,3% | 53,3% | -11,5% | 67,7% |
| Attività estrattiva; attività manifatturiere; fornitura di energia elettrica, gas, vapore e aria condizionata; fornitura di acqua; reti fognarie, attività di trattamento dei rifiuti e risanamento | 930 | 711 | 1.687 | 4.396 | 3.897 | 10.584 | -23,5% | 137,3% | -11,4% | 171,6% |
| Costruzioni | 417 | 353 | 479 | 1.347 | 1.507 | 2.145 | -15,3% | 35,7% | 11,9% | 42,3% |
| Commercio all'ingrosso e al dettaglio; riparazione di autoveicoli e motocicli; trasporto e magazzinaggio; servizi di alloggio e di ristorazione | 10.062 | 7.249 | 20.441 | 63.890 | 58.593 | 177.600 | -28,0% | 182,0% | -8,3% | 203,1% |
| Servizi di informazione e comunicazione | 117 | 109 | 157 | 1.674 | 2.269 | 3.029 | -6,8% | 44,0% | 35,5% | 33,5% |
| Attività finanziarie e assicurative | 1 | 4 | 7 | 13 | 14 | 44 | 300,0% | 75,0% | 7,7% | 214,3% |
| Attività immobiliari | 12 | 11 | 30 | 125 | 85 | 323 | -8,3% | 172,7% | -32,0% | 280,0% |
| Attività professionali, scientifiche e tecniche; amministrazione e servizi di supporto | 13.231 | 8.765 | 6.402 | 37.933 | 42.207 | 59.362 | -33,8% | -27,0% | 11,3% | 40,6% |
| Amministrazione pubblica e difesa; assicurazione sociale obbligatoria; istruzione; sanità e assistenza sociale | 165 | 118 | 239 | 1.465 | 1.506 | 2.639 | -28,5% | 102,5% | 2,8% | 75,2% |
| Attività artistiche, di intrattenimento e divertimento; riparazione di beni per la casa e altri servizi | 2.119 | 1.984 | 3.133 | 9.429 | 10.765 | 21.651 | -6,4% | 57,9% | 14,2% | 101,1% |
| Organizzazioni e organismi extraterritoriali | | | | | | 2 | | | | |
| TOTALE | 27.070 | 19.319 | 32.598 | 120.454 | 121.004 | 277.649 | -28,6% | 68,7% | 0,5% | 129,5% |

Fonte: INPS - elaborazione al 10 Ottobre 2017

Campo di osservazione: archivi UNIEMENS dei lavoratori dipendenti privati esclusi lavoratori domestici e operai agricoli. Sono compresi i lavoratori degli enti pubblici economici.

N.B.: i dati 2017 sono provvisori, in quanto le aziende, con la denuncia del mese di settembre possono integrare i dati di competenza relativi a agosto. Inoltre, i dati 2017, 2016 e 2015 possono subire variazioni per effetto di rettifiche effettuate dalle aziende ovvero di accertamenti realizzati dall'INPS.

TAB. 16a - NUOVI RAPPORTI DI LAVORO A CHIAMATA O INTERMITTENTI ATTIVATI PER MESE - ANNI 2015, 2016 E 2017

| Mese | Assunzioni a tempo indeterminato | | | Assunzioni a tempo determinato | | | Assunzioni a tempo indeterminato | | Assunzioni a tempo determinato | |
|---------------|----------------------------------|---------------|---------------|--------------------------------|----------------|----------------|----------------------------------|--------------|--------------------------------|--------------|
| | | | | | | | 2016 su 2015 | 2017 su 2016 | 2016 su 2015 | 2017 su 2016 |
| | 2015 | 2016 | 2017 | 2015 | 2016 | 2017 | variazione % | variazione % | variazione % | variazione % |
| Gennaio | 4.954 | 2.407 | 1.980 | 14.808 | 14.080 | 17.269 | -51,4% | -17,7% | -4,9% | 22,6% |
| Febbraio | 3.407 | 2.634 | 2.039 | 13.005 | 12.320 | 14.593 | -22,7% | -22,6% | -5,3% | 18,4% |
| Marzo | 2.960 | 2.430 | 5.520 | 12.990 | 15.594 | 33.664 | -17,9% | 127,2% | 20,0% | 115,9% |
| Aprile | 3.411 | 2.525 | 8.225 | 18.201 | 16.441 | 62.385 | -26,0% | 225,7% | -9,7% | 279,4% |
| Maggio | 3.657 | 2.577 | 5.343 | 18.798 | 17.885 | 45.041 | -29,5% | 107,3% | -4,9% | 151,8% |
| Giugno | 3.088 | 2.923 | 4.266 | 17.577 | 18.264 | 46.925 | -5,3% | 45,9% | 3,9% | 156,9% |
| Luglio | 3.497 | 2.502 | 3.402 | 15.522 | 17.057 | 36.113 | -28,5% | 36,0% | 9,9% | 111,7% |
| Agosto | 2.096 | 1.321 | 1.823 | 9.553 | 9.363 | 21.659 | -37,0% | 38,0% | -2,0% | 131,3% |
| Settembre | 3.387 | 2.509 | | 14.946 | 15.836 | | -25,9% | | 6,0% | |
| Ottobre | 3.624 | 3.833 | | 17.353 | 23.176 | | 5,8% | | 33,6% | |
| Novembre | 2.852 | 2.860 | | 12.584 | 18.528 | | 0,3% | | 47,2% | |
| Dicembre | 2.990 | 2.668 | | 15.252 | 20.307 | | -10,8% | | 33,1% | |
| TOTALE | 39.923 | 31.189 | 32.598 | 180.589 | 198.851 | 277.649 | -21,9% | | 10,1% | |

Fonte: INPS - elaborazione al 10 Ottobre 2017

Campo di osservazione: archivi UNIEMENS dei lavoratori dipendenti privati esclusi lavoratori domestici e operai agricoli. Sono compresi i lavoratori degli enti pubblici economici.

N.B.: i dati 2017 sono provvisori, in quanto le aziende, con la denuncia del mese di settembre possono integrare i dati di competenza relativi a agosto. Inoltre, i dati 2017, 2016 e 2015 possono subire variazioni per effetto di rettifiche effettuate dalle aziende ovvero di accertamenti realizzati dall'INPS.

TAB. 17 - CESSAZIONI DI RAPPORTI DI LAVORO A CHIAMATA O INTERMITTENTI CESSATI* NEI MESI DI GENNAIO - AGOSTO DEGLI ANNI 2015, 2016 E 2017 PER SETTORE DI ATTIVITA' ECONOMICA (NACE Rev.2)

| Settore di attività economica (NACE Rev.2) | Cessazioni a tempo indeterminato | | | Cessazioni a tempo determinato | | | Cessazioni a tempo indeterminato | | Cessazioni a tempo determinato | |
|---|----------------------------------|---------------|---------------|--------------------------------|---------------|----------------|----------------------------------|--------------|--------------------------------|--------------|
| | gen - ago | | | gen - ago | | | 2016 su 2015 | 2017 su 2016 | 2016 su 2015 | 2017 su 2016 |
| | 2015 | 2016 | 2017 | 2015 | 2016 | 2017 | variazione % | variazione % | variazione % | variazione % |
| Agricoltura, silvicoltura e pesca | 51 | 31 | 17 | 144 | 128 | 209 | -39,2% | -45,2% | -11,1% | 63,3% |
| Attività estrattiva; attività manifatturiere; fornitura di energia elettrica, gas, vapore e aria condizionata; fornitura di acqua; reti fognarie, attività di trattamento dei rifiuti e risanamento | 2.133 | 1.346 | 1.073 | 3.529 | 2.879 | 5.658 | -36,9% | -20,3% | -18,4% | 96,5% |
| Costruzioni | 558 | 405 | 414 | 1.270 | 1.277 | 1.554 | -27,4% | 2,2% | 0,6% | 21,7% |
| Commercio all'ingrosso e al dettaglio; riparazione di autoveicoli e motocicli; trasporto e magazzinaggio; servizi di alloggio e di ristorazione | 19.663 | 12.159 | 11.333 | 55.166 | 47.115 | 105.096 | -38,2% | -6,8% | -14,6% | 123,1% |
| Servizi di informazione e comunicazione | 107 | 77 | 99 | 1.063 | 1.621 | 2.097 | -28,0% | 28,6% | 52,5% | 29,4% |
| Attività finanziarie e assicurative | 7 | 5 | 4 | 16 | 9 | 15 | -28,6% | -20,0% | -43,8% | 66,7% |
| Attività immobiliari | 18 | 17 | 19 | 76 | 51 | 111 | -5,6% | 11,8% | -32,9% | 117,6% |
| Attività professionali, scientifiche e tecniche; amministrazione e servizi di supporto | 4.999 | 4.413 | 4.106 | 26.882 | 27.666 | 37.272 | -11,7% | -7,0% | 2,9% | 34,7% |
| Amministrazione pubblica e difesa; assicurazione sociale obbligatoria; istruzione; sanità e assistenza sociale | 287 | 152 | 181 | 1.533 | 1.324 | 2.131 | -47,0% | 19,1% | -13,6% | 61,0% |
| Attività artistiche, di intrattenimento e divertimento; riparazione di beni per la casa e altri servizi | 2.238 | 1.606 | 1.423 | 8.681 | 8.646 | 14.365 | -28,2% | -11,4% | -0,4% | 66,1% |
| Organizzazioni e organismi extraterritoriali | | | | | | 2 | | | | |
| TOTALE | 30.061 | 20.211 | 18.669 | 98.360 | 90.716 | 168.510 | -32,8% | -7,6% | -7,8% | 85,8% |

Fonte: INPS - elaborazione al 10 Ottobre 2017

Campo di osservazione: archivi UNIEMENS dei lavoratori dipendenti privati esclusi lavoratori domestici e operai agricoli. Sono compresi i lavoratori degli enti pubblici economici.

N.B.: i dati 2017 sono provvisori, in quanto le aziende, con la denuncia del mese di settembre possono integrare i dati di competenza relativi a agosto. Inoltre, i dati 2017, 2016 e 2015 possono subire variazioni per effetto di rettifiche effettuate dalle aziende ovvero di accertamenti realizzati dall'INPS.

TAB. 17a - CESSAZIONI DI RAPPORTI DI LAVORO A CHIAMATA O INTERMITTENTI CESSATI PER MESE - ANNI 2015, 2016 E 2017

| Mese | Cessazioni a tempo indeterminato | | | Cessazioni a tempo determinato | | | Cessazioni a tempo indeterminato | | Cessazioni a tempo determinato | |
|---------------|----------------------------------|---------------|---------------|--------------------------------|----------------|----------------|----------------------------------|--------------|--------------------------------|--------------|
| | | | | | | | 2016 su 2015 | 2017 su 2016 | 2016 su 2015 | 2017 su 2016 |
| | 2015 | 2016 | 2017 | 2015 | 2016 | 2017 | variazione % | variazione % | variazione % | variazione % |
| Gennaio | 4.241 | 3.335 | 2.440 | 13.427 | 11.894 | 15.045 | -21,4% | -26,8% | -11,4% | 26,5% |
| Febbraio | 3.584 | 3.493 | 2.108 | 8.407 | 7.184 | 8.789 | -2,5% | -39,7% | -14,5% | 22,3% |
| Marzo | 4.611 | 3.089 | 2.452 | 12.797 | 11.291 | 13.429 | -33,0% | -20,6% | -11,8% | 18,9% |
| Aprile | 4.437 | 2.177 | 2.269 | 11.373 | 10.616 | 20.765 | -50,9% | 4,2% | -6,7% | 95,6% |
| Maggio | 3.877 | 2.316 | 2.657 | 14.652 | 12.854 | 30.251 | -40,3% | 14,7% | -12,3% | 135,3% |
| Giugno | 3.721 | 2.435 | 2.869 | 15.870 | 15.330 | 33.384 | -34,6% | 17,8% | -3,4% | 117,8% |
| Luglio | 3.022 | 2.009 | 2.379 | 11.107 | 10.358 | 24.120 | -33,5% | 18,4% | -6,7% | 132,9% |
| Agosto | 2.568 | 1.357 | 1.495 | 10.727 | 11.189 | 22.727 | -47,2% | 10,2% | 4,3% | 103,1% |
| Settembre | 3.900 | 2.589 | | 20.666 | 19.215 | | -33,6% | | -7,0% | |
| Ottobre | 4.276 | 2.410 | | 14.895 | 14.726 | | -43,6% | | -1,1% | |
| Novembre | 3.387 | 2.786 | | 10.216 | 11.623 | | -17,7% | | 13,8% | |
| Dicembre | 5.584 | 3.423 | | 35.926 | 39.595 | | -38,7% | | 10,2% | |
| TOTALE | 47.208 | 31.419 | 18.669 | 180.063 | 175.875 | 168.510 | -33,4% | | -2,3% | |

Fonte: INPS - elaborazione al 10 Ottobre 2017

Campo di osservazione: archivi UNIEMENS dei lavoratori dipendenti privati esclusi lavoratori domestici e operai agricoli. Sono compresi i lavoratori degli enti pubblici economici.

N.B.: i dati 2017 sono provvisori, in quanto le aziende, con la denuncia del mese di settembre possono integrare i dati di competenza relativi a agosto. Inoltre, i dati 2017, 2016 e 2015 possono subire variazioni per effetto di rettifiche effettuate dalle aziende ovvero di accertamenti realizzati dall'INPS.

GRAF.1 - PERCENTUALE DEI NUOVI RAPPORTI DI LAVORO* ATTIVATI/VARIATI A TEMPO INDETERMINATO SUL TOTALE DEI RAPPORTI ATTIVATI/VARIATI NEL PERIODO GENNAIO - AGOSTO DEGLI ANNI 2015, 2016 e 2017

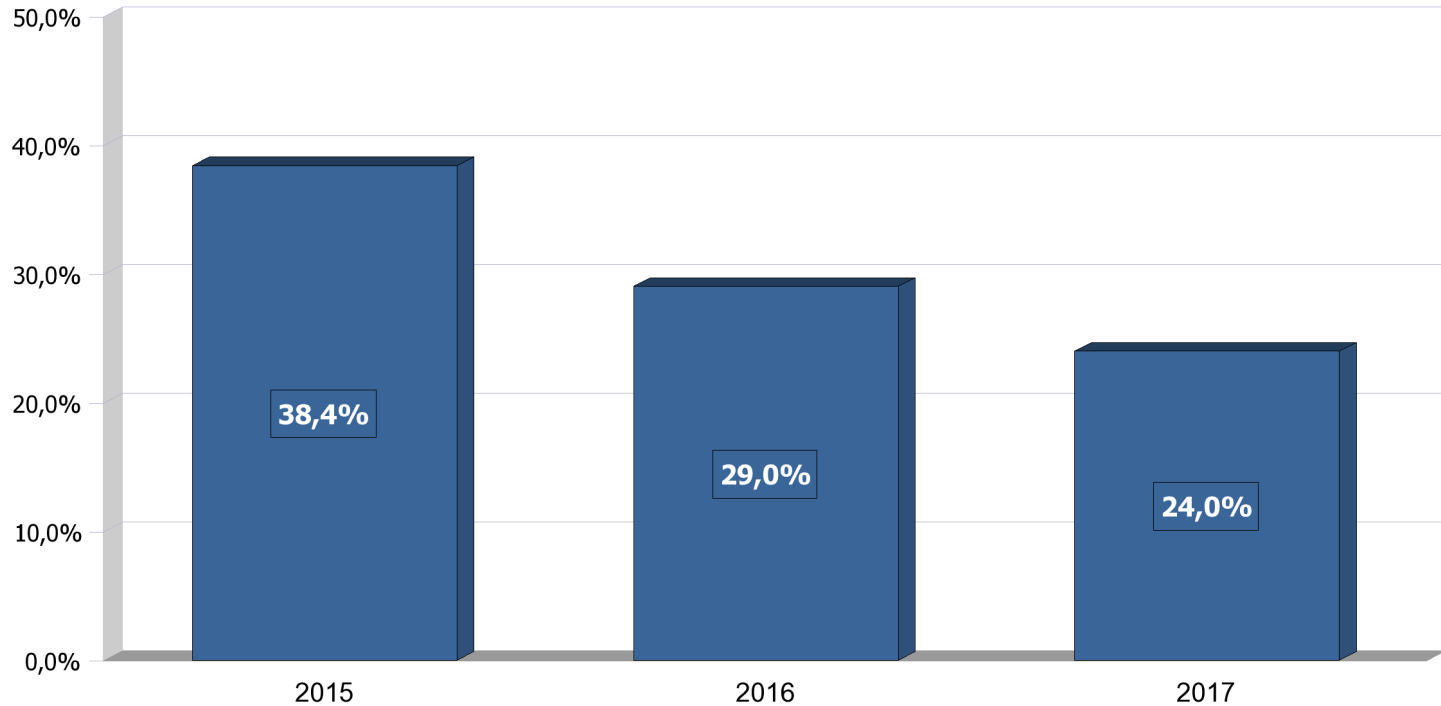

Fonte: INPS - elaborazione al 10 Ottobre 2017

Campo di osservazione: archivi UNIEMENS dei lavoratori dipendenti privati esclusi lavoratori domestici e operai agricoli. Sono compresi i lavoratori degli enti pubblici economici.

N.B.: i dati 2017 sono provvisori, in quanto le aziende, con la denuncia del mese di settembre possono integrare i dati di competenza relativi a agosto. Inoltre, i dati 2017, 2016 e 2015 possono subire variazioni per effetto di rettifiche effettuate dalle aziende ovvero di accertamenti realizzati dall'INPS.

* Sono stati rilevati tutti i rapporti di lavoro attivati nel periodo, anche quelli in capo ad uno stesso lavoratore, con riguardo a tutte le tipologie di lavoro subordinato, incluso il lavoro somministrato e il lavoro intermittente. Le assunzioni di stagionali a causa della loro peculiarità, che ne determina l'uso principalmente in alcuni periodi dell'anno, non sono incluse nelle rappresentazioni grafiche.

GRAF.2 - PERCENTUALE DEI NUOVI RAPPORTI DI LAVORO* ATTIVATI/VARIATI A TEMPO INDETERMINATO SUL TOTALE DEI RAPPORTI DI LAVORO ATTIVATI/VARIATI NELL'ULTIMO BIENNIO SU BASE MENSILE

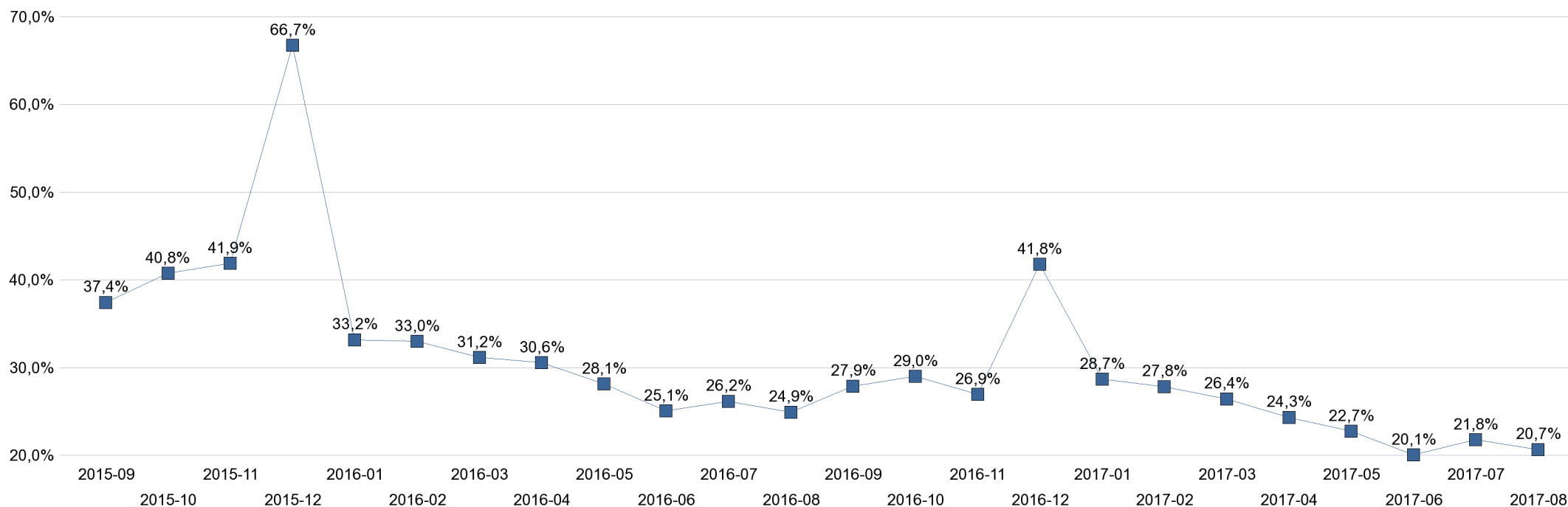

Fonte: INPS - elaborazione al 10 Ottobre 2017

Campo di osservazione: archivi UNIEMENS dei lavoratori dipendenti privati esclusi lavoratori domestici e operai agricoli. Sono compresi i lavoratori degli enti pubblici economici.

N.B.: i dati 2017 sono provvisori, in quanto le aziende, con la denuncia del mese di settembre possono integrare i dati di competenza relativi a agosto. Inoltre, i dati 2017, 2016 e 2015 possono subire variazioni per effetto di rettifiche effettuate dalle aziende ovvero di accertamenti realizzati dall'INPS.

* Sono stati rilevati tutti i rapporti di lavoro attivati nel periodo, anche quelli in capo ad uno stesso lavoratore, con riguardo a tutte le tipologie di lavoro subordinato, incluso il lavoro somministrato e il lavoro intermittente. Le assunzioni di stagionali a causa della loro peculiarità, che ne determina l'uso principalmente in alcuni periodi dell'anno, non sono incluse nelle rappresentazioni grafiche.

GRAF.3 - PERCENTUALE DEI NUOVI RAPPORTI DI LAVORO* ATTIVATI/VARIATI A TEMPO INDETERMINATO SUL TOTALE DEI RAPPORTI ATTIVATI/VARIATI NEL PERIODO GENNAIO - AGOSTO DEGLI ANNI 2016 e 2017 PER CLASSE DI ETÀ'

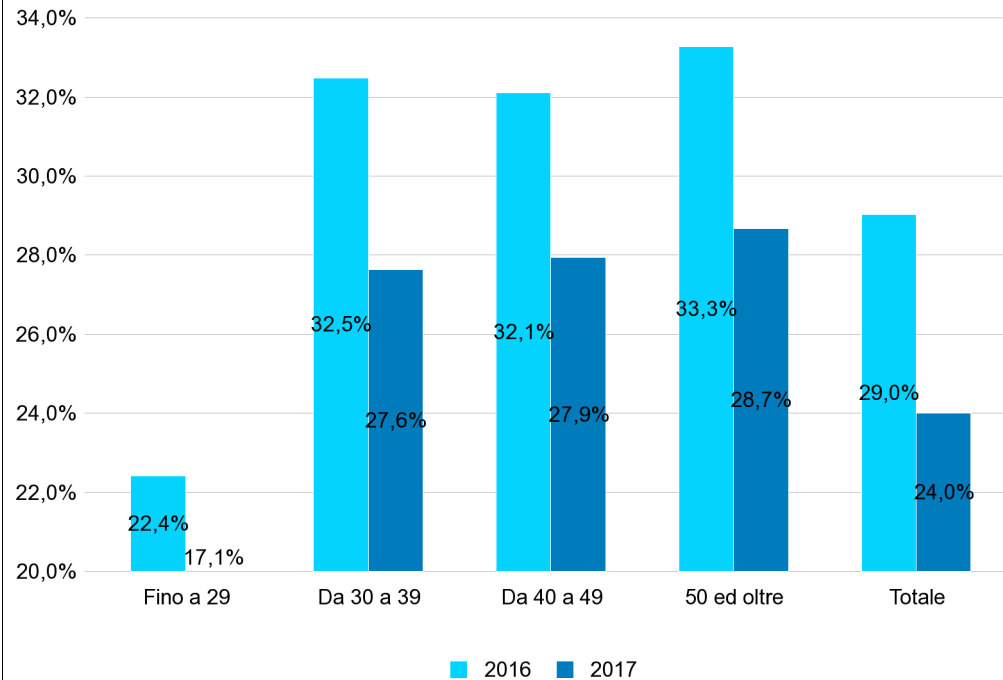

GRAF.4 - PERCENTUALE DEI NUOVI RAPPORTI DI LAVORO* ATTIVATI/VARIATI A TEMPO INDETERMINATO SUL TOTALE DEI RAPPORTI ATTIVATI/VARIATI NEL PERIODO GENNAIO - AGOSTO DEGLI ANNI 2016 e 2017 PER MACRO REGIONE DI LAVORO

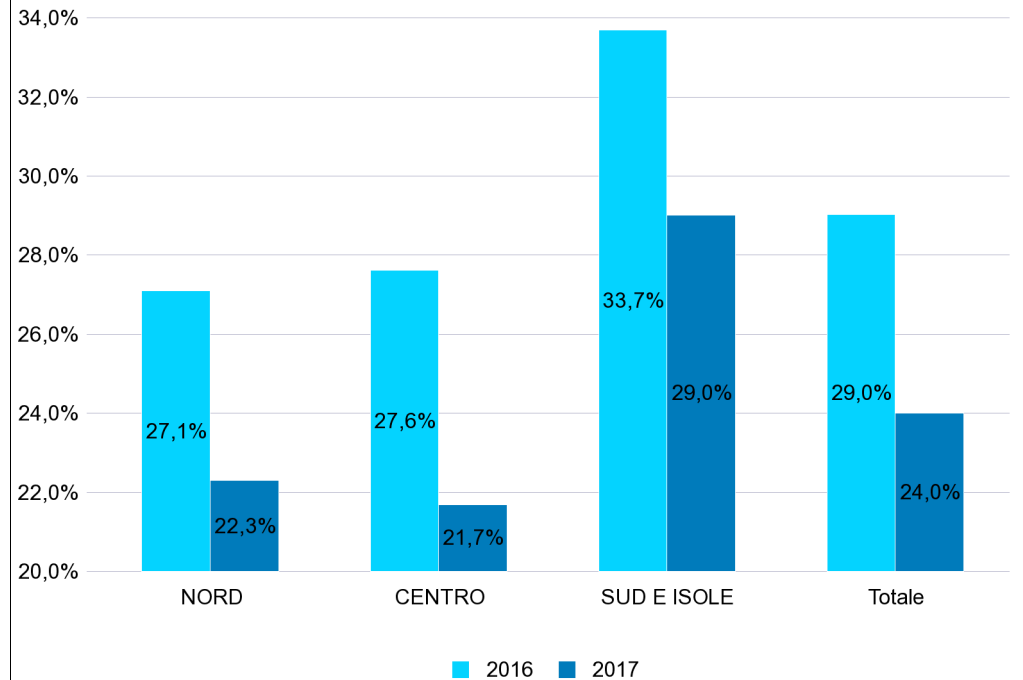

Fonte: INPS - elaborazione al 10 Ottobre 2017

Campo di osservazione: archivi UNIEMENS dei lavoratori dipendenti privati esclusi lavoratori domestici e operai agricoli. Sono compresi i lavoratori degli enti pubblici economici.

N.B.: i dati 2017 sono provvisori, in quanto le aziende, con la denuncia del mese di settembre possono integrare i dati di competenza relativi a agosto. Inoltre, i dati 2017 e 2016 possono subire variazioni per effetto di rettifiche effettuate dalle aziende ovvero di accertamenti realizzati dall'INPS.

* Sono stati rilevati tutti i rapporti di lavoro attivati nel periodo, anche quelli in capo ad uno stesso lavoratore, con riguardo a tutte le tipologie di lavoro subordinato, incluso il lavoro somministrato e il lavoro intermittente. Le assunzioni di stagionali a causa della loro peculiarità, che ne determina l'uso principalmente in alcuni periodi dell'anno, non sono incluse nelle rappresentazioni grafiche.

GRAF.5 - PERCENTUALE DEI NUOVI RAPPORTI DI LAVORO* ATTIVATI/VARIATI A TEMPO INDETERMINATO SUL TOTALE DEI RAPPORTI ATTIVATI/VARIATI NEL PERIODO GENNAIO - AGOSTO DEGLI ANNI 2016 e 2017 PER GENERE

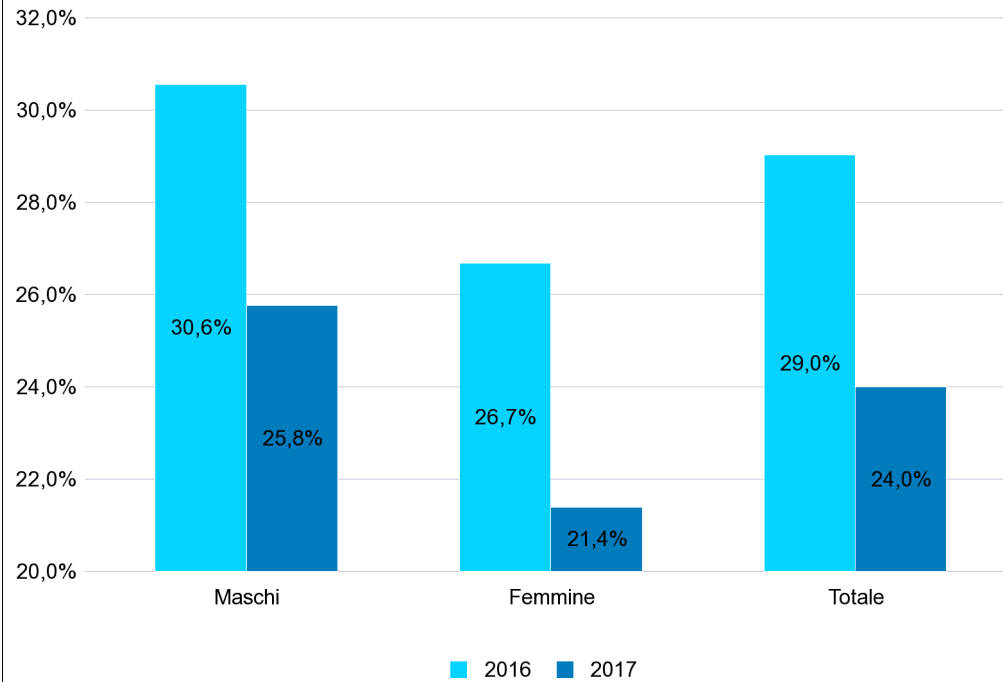

GRAF.6 - PERCENTUALE DEI NUOVI RAPPORTI DI LAVORO* ATTIVATI/VARIATI A TEMPO INDETERMINATO SUL TOTALE DEI RAPPORTI ATTIVATI/VARIATI NEL PERIODO GENNAIO - AGOSTO DEGLI ANNI 2016 e 2017 PER SETTORE DI ATTIVITA' ECONOMICA

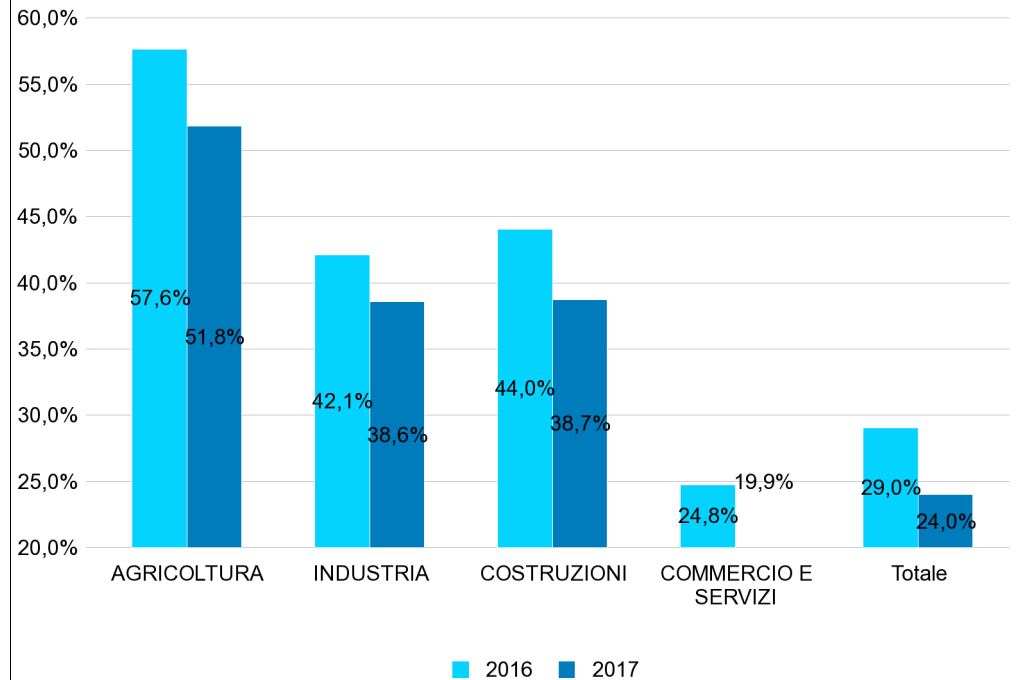

Fonte: INPS - elaborazione al 10 Ottobre 2017

Campo di osservazione: archivi UNIEMENS dei lavoratori dipendenti privati esclusi lavoratori domestici e operai agricoli. Sono compresi i lavoratori degli enti pubblici economici.

N.B.: i dati 2017 sono provvisori, in quanto le aziende, con la denuncia del mese di settembre possono integrare i dati di competenza relativi a agosto. Inoltre, i dati 2017 e 2016 possono subire variazioni per effetto di rettifiche effettuate dalle aziende ovvero di accertamenti realizzati dall'INPS.

* Sono stati rilevati tutti i rapporti di lavoro attivati nel periodo, anche quelli in capo ad uno stesso lavoratore, con riguardo a tutte le tipologie di lavoro subordinato, incluso il lavoro somministrato e il lavoro intermittente. Le assunzioni di stagionali a causa della loro peculiarità, che ne determina l'uso principalmente in alcuni periodi dell'anno, non sono incluse nelle rappresentazioni grafiche.

GRAF.7 - PERCENTUALE DEI NUOVI RAPPORTI DI LAVORO* ATTIVATI/VARIATI A TEMPO INDETERMINATO SUL TOTALE DEI RAPPORTI ATTIVATI/VARIATI NEL PERIODO GENNAIO - AGOSTO DEGLI ANNI 2016 e 2017 PER QUALIFICA PROFESSIONALE

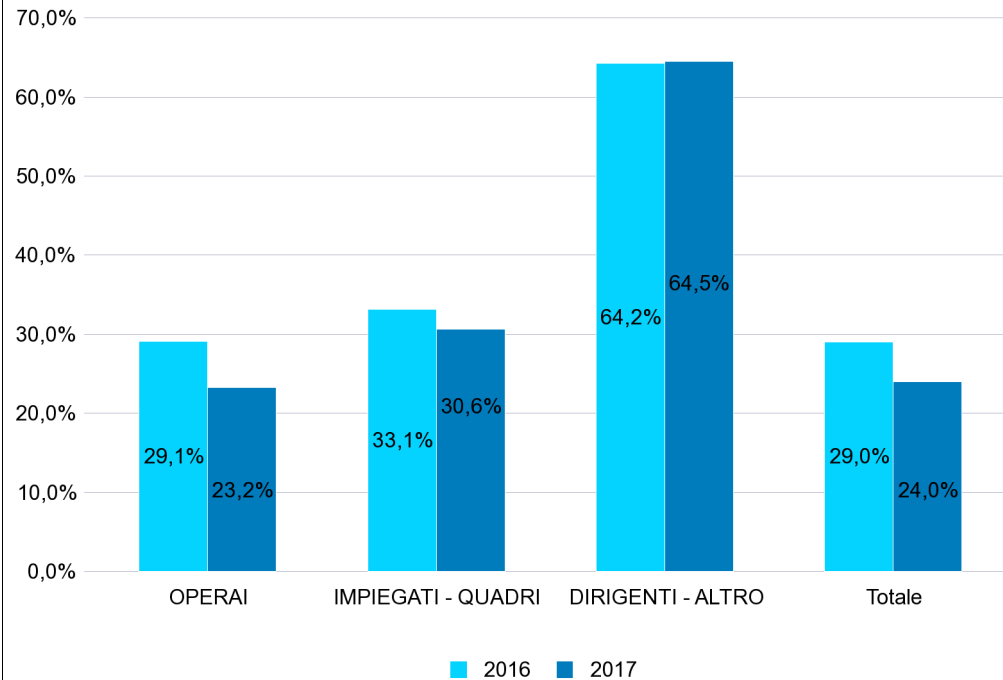

GRAF.8 - PERCENTUALE DEI NUOVI RAPPORTI DI LAVORO* ATTIVATI/VARIATI A TEMPO INDETERMINATO SUL TOTALE DEI RAPPORTI ATTIVATI/VARIATI NEL PERIODO GENNAIO - AGOSTO DEGLI ANNI 2016 e 2017 PER TIPOLOGIA ORARIA

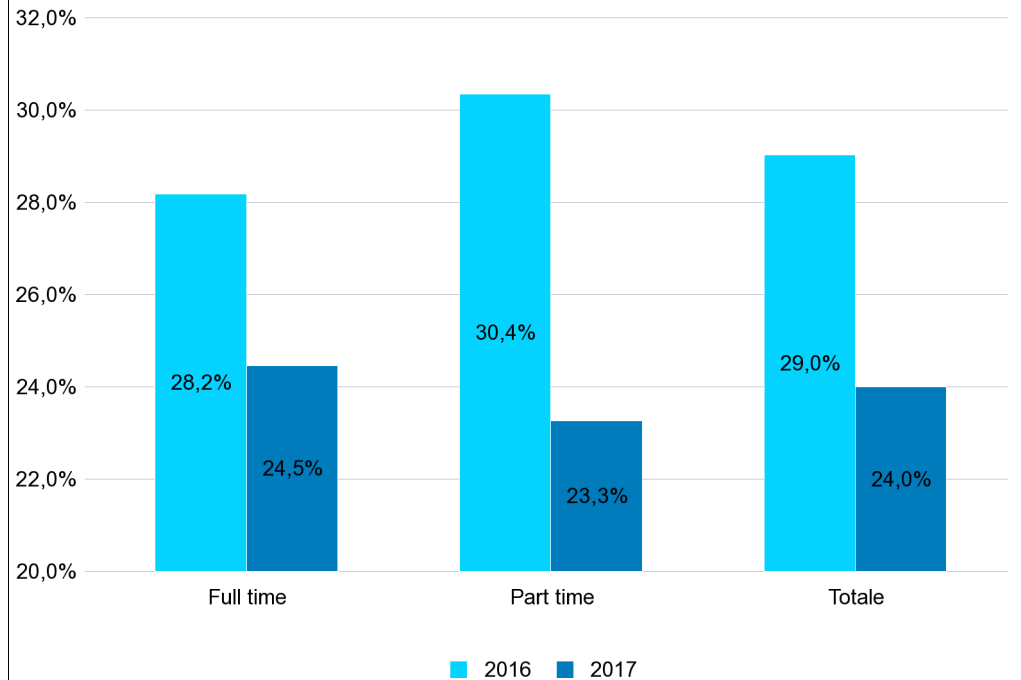

Fonte: INPS - elaborazione al 10 Ottobre 2017

Campo di osservazione: archivi UNIEMENS dei lavoratori dipendenti privati esclusi lavoratori domestici e operai agricoli. Sono compresi i lavoratori degli enti pubblici economici.

N.B.: i dati 2017 sono provvisori, in quanto le aziende, con la denuncia del mese di settembre possono integrare i dati di competenza relativi a agosto. Inoltre, i dati 2017 e 2016 possono subire variazioni per effetto di rettifiche effettuate dalle aziende ovvero di accertamenti realizzati dall'INPS.

* Sono stati rilevati tutti i rapporti di lavoro attivati nel periodo, anche quelli in capo ad uno stesso lavoratore, con riguardo a tutte le tipologie di lavoro subordinato, incluso il lavoro somministrato e il lavoro intermittente. Le assunzioni di stagionali a causa della loro peculiarità, che ne determina l'uso principalmente in alcuni periodi dell'anno, non sono incluse nelle rappresentazioni grafiche.

GRAF.9 - VARIAZIONE TENDENZIALE DEI RAPPORTI DI LAVORO* ATTIVATI/VARIATI (SALDI MOBILI ANNUALIZZATI TOTALI E DISTINTI PER TIPOLOGIA CONTRATTUALE)

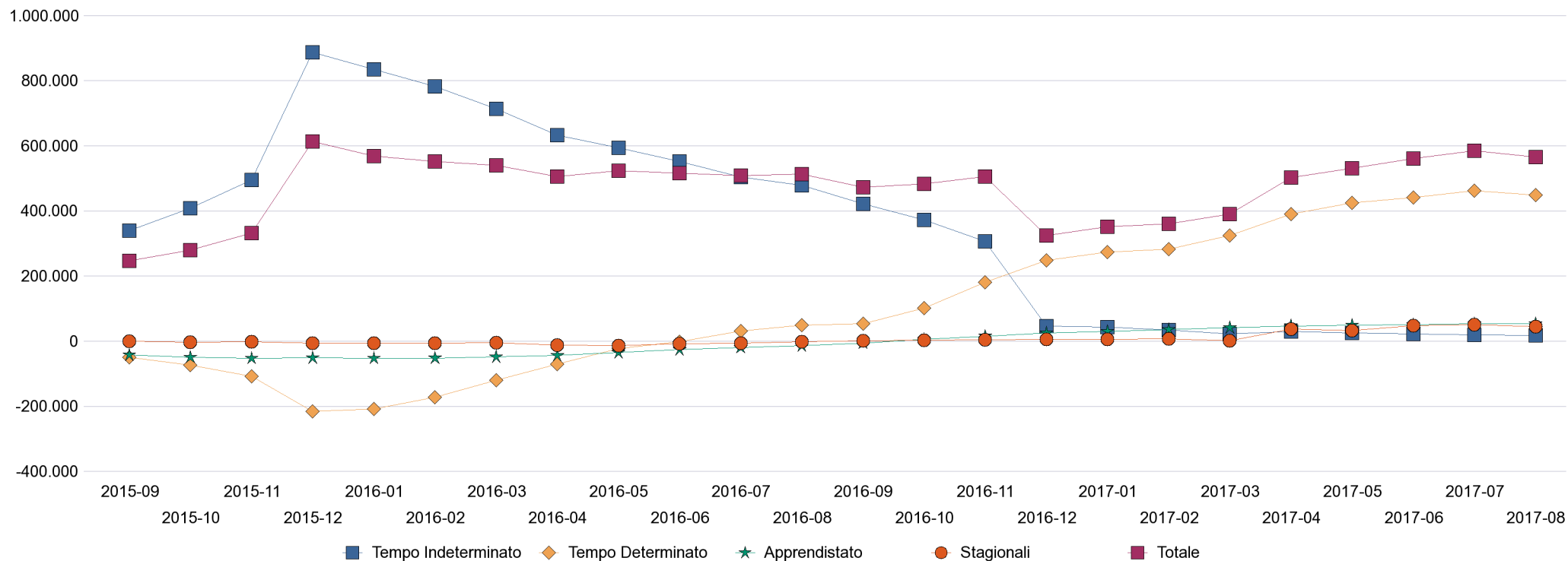

Fonte: INPS - elaborazione al 10 Ottobre 2017

Campo di osservazione: archivi UNIEMENS dei lavoratori dipendenti privati esclusi lavoratori domestici e operai agricoli. Sono compresi i lavoratori degli enti pubblici economici.

N.B.: i dati 2017 sono provvisori, in quanto le aziende, con la denuncia del mese di settembre possono integrare i dati di competenza relativi a agosto. Inoltre, i dati 2017, 2016 e 2015 possono subire variazioni per effetto di rettifiche effettuate dalle aziende ovvero di accertamenti realizzati dall'INPS.

* Sono stati rilevati tutti i rapporti di lavoro attivati nel periodo, anche quelli in capo ad uno stesso lavoratore, con riguardo a tutte le tipologie di lavoro subordinato, incluso il lavoro somministrato e il lavoro intermittente. Il totale include anche i rapporti di lavoro stagionale.